



3 กุมภาพันธ์
วันทหารผ่านศึก
— สดุดีเหล่าทหารกล้า —

ฉบับประจำเดือนมกราคม 2566

สวัสดิการสาร

เอกสารแจกจ่ายรายเดือน ของ กรมสวัสดิการทหารบก

www.awd-rta.com กรมสวัสดิการทหารบก

1139 เทอดดำริห์ แขวงถนนนครไชยศรี เขตดุสิต กรุงเทพฯ 10300



บำบัดทุกข์ บำรุงสุข



พลเอก ณรงค์พันธ์ จิตต์แก้วแท้ ผู้บัญชาการทหารบก เป็นประธานพิธีเปิดกิจกรรมแสดงทางทหาร เนื่องในงานวันเด็กแห่งชาติ ประจำปี 2566 พร้อมทั้งเยี่ยมชมบูธกิจกรรมต่าง ๆ ภายในงาน โดยมี พลตรี สัมพันธ์ ดำรงค์กุล เจ้ากรมสวัสดิการทหารบก ร่วมคณะ ณ พื้นที่ภายในกองพลทหารม้าที่ 2 รักษาพระองค์ฯ เขตพญาไท กรุงเทพมหานคร เมื่อ 14 มกราคม 2566



พลโท สุธี กอริ รองเสนาธิการทหารบก (1) พร้อมคณะ ตรวจสอบการเตรียมการปรับปรุง อาคารรับรองกองทัพบก (เกียกกาย) โดยมี พันเอก สมสกุล วิจิตรภาพ รองเจ้ากรมสวัสดิการทหารบก (2) ให้การต้อนรับ เมื่อ 10 มกราคม 2566



พลโท สุธี กอริ รองเสนาธิการทหารบก (1) เป็นประธานการประชุมพิจารณาต่อสัญญาโครงการประกันชีวิตทหาร ประจำปี 2566 (ครั้งที่ 2) ณ ห้องประชุมกรมกำลังพลทหารบก (1) กองบัญชาการกองทัพบก เมื่อ 17 มกราคม 2566

บรรณาธิการแถลง

สวัสดีครับผู้อ่านทุกท่าน ในเดือนกุมภาพันธ์นี้ วันที่ 3 กุมภาพันธ์ของทุกปีกำหนดให้เป็น “วันทหารผ่านศึก” เนื่องจากหลังจากสงครามโลกครั้งที่ 2 หรือหลัง สงครามมหาเอเชียบูรพา สิ้นสุดลง มีทหารไทยจำนวนมากที่ ถูกปลดประจำการ จึงได้มีเสียงเรียกร้องขอให้ทางการพิจารณาให้ความช่วยเหลือแก่ทหารเหล่านั้น

ดอกป๊อปปี้ สีแดง นั้น เป็นสัญลักษณ์แทน ทหารผ่านศึก ผู้พิทักษ์รักษาประเทศชาติให้มีเอกราช อธิปไตย สีแดงของดอกป๊อปปี้ คือ เลือดของทหารหาญที่ได้หลั่งขลิบแผ่นดินไว้ด้วยความกล้าหาญ เสียสละ อันสูงสุด

การจัดทำดอกป๊อปปี้เพื่อจำหน่ายในวันทหารผ่านศึกเกิดจากดำริของ ท่านผู้หญิง จงกล กิตติขจร ประธานสโมสรสงเคราะห์ครอบครัวทหารผ่านศึก หรือ มูลนิธิสงเคราะห์ครอบครัวทหารผ่านศึกในปัจจุบัน ที่ต้องการจะดำเนินการหาทุนมาช่วยเหลือทหาร และครอบครัวทหารผ่านศึก ที่กำลังปฏิบัติหน้าที่ในการ ป้องกันประเทศจึงได้เลือกเอาดอกป๊อปปี้สีแดง ซึ่งมีประวัติเกี่ยวข้องกับ สมรภูมิฟลานเดอร์ส สมรภูมิเบลเยียม และ เนเธอร์แลนด์ระหว่างสัมพันธมิตร และเยอรมัน ใน สงครามโลกครั้งที่ 1

โดยสงครามในครั้งนั้นทหารพันธมิตรได้รับบาดเจ็บและเสียชีวิตจากสมรภูมินี้มากที่สุด จอมพลเอิร์ล ออฟ เฮก ผู้บัญชาการรบที่นั่นได้เห็นปรากฏการณ์ธรรมชาติที่น่าพิศวงและน่าพิศมัยเกิดขึ้น ณ สมรภูมิดังกล่าว ในบริเวณหลุมฝังศพทหาร โดยมีดอกป๊อปปี้ป่าขึ้นอยู่เต็มรายทั่วไป ทำให้เกิดเป็นลานสีแดงฉาน สวยงาม ตั้งแต่นั้นมา ดอกป๊อปปี้จึงกลายเป็นดอกไม้อนุสรณ์แห่งวีรกรรมของทหารผ่านศึก เตือนใจให้ระลึก ถึงเลือดสีแดงของทหารที่ได้เสียสละเพื่อประเทศชาติ

ฉะนั้น เพื่อระลึกถึงเกียรติภูมิของนักรบกล้าหาญ จึงได้กำหนดให้ดอกป๊อปปี้เป็นดอกไม้ที่ระลึก สำหรับทหารผ่านศึกไทยเช่นเดียวกับในต่างประเทศ และมีการจำหน่ายในวันระลึกทหารผ่านศึก เป็นโอกาส อันดีที่ผู้คนที่ทั้งหลายจะได้แสดงความระลึกถึง และช่วยเหลือทหารผ่านศึกและครอบครัว ด้วยการซื้อดอก ป๊อปปี้ ซึ่งเป็นสัญลักษณ์ของทหารผ่านศึก ผู้กล้าหาญ และเสียสละ ตลอดจนเป็นการรำลึกถึงคุณงามความดี และวีรกรรมของเหล่าทหารหาญที่ทำให้เราอยู่กันอย่างสงบสุขบนผืนแผ่นดินไทย และมีอธิปไตยมีชาติ บ้านเมือง ให้ได้อยู่อาศัย トラบชั่วลูกชั่วหลานจวบจนปัจจุบัน

สุดท้ายนี้ทางทีมงานบรรณาธิการ ขอให้ผู้อ่านรักษาสุขภาพร่างกายให้แข็งแรง เพราะช่วงนี้ อากาศ เปลี่ยนแปลงบ่อย ทำให้เกิดผลกระทบต่อสุขภาพร่างกายได้ครับ

สวัสดีครับ

พันเอก กัญจน์ณัฐ นิลนนท์
บรรณาธิการสวัสดิการสาร



คณะกรรมการจัดทำสวัสดิการสาร

กองอำนวยการ

พลตรี สัมพันธ์ ดำรงค์กุล
ผู้อำนวยการ
พันเอก มงคล บุตรดาวงษ์
รองผู้อำนวยการ
พันเอก สมสกุล วิจิตรภาพ
รองผู้อำนวยการ

ผู้ช่วยผู้อำนวยการ

พันเอก ชำนาญ ใจทัน

ผู้อำนวยการกองแผนและโครงการ กรมสวัสดิการทหารบก

พันเอก สมเกียรติ ถนอมคุ้ม

ผู้อำนวยการกองการสงเคราะห์ กรมสวัสดิการทหารบก

พันเอก พลิชฐ์ รัชพลพงศ์

ผู้อำนวยการกองกิจการร้านสวัสดิการกลาง กรมสวัสดิการทหารบก

พันเอก ประจักษ์ เกียรติรัศมี

ผู้อำนวยการกองการออมทรัพย์ กรมสวัสดิการทหารบก

พันเอก นราธิป จันทะแจ่ม

ผู้อำนวยการกองการกีฬา กรมสวัสดิการทหารบก

พันเอก เชษฐ กิจวัฒนา

ผู้อำนวยการกองการพยาบาล กรมสวัสดิการทหารบก

พันเอก จริเมศร์ เปาอินทร์

ผู้อำนวยการกองกิจการสโมสร กรมสวัสดิการทหารบก

ฝ่ายจัดการ

พันเอกหญิง ณัฐปรีญา ชัยยัง

ที่ปรึกษากฎหมาย

พันตรี อัครนันท์ ศักดิ์บริบูรณ์เดช

เหรียญก

พันโท อนิรุต กังวาลย์

ที่ปรึกษา

พลเอก กนิต

พลโท อนันต์ศักดิ์

พลเอก กิตติทัศน์

พลเอก ธีระ

พลโท เฉลิมเกียรติ

พลโท สุรไกร

พลเอก บรรณวัฒน์

พลตรี เกษม

พลเอก ศุภณัฐ

พลโท ชวเมธ

พลเอก ราชิต

พลโท เพ็ญวิทย์

วาสิคศิริ

ลักษณะม้าย

บำเหน็จพันธุ์

ไกรพานนท์

โพธิ์ทองนาค

จตุมาศ

มาโกมล

เบญจนริตติสัย

แก้วทิรัญ

จ้อยเจริญ

อรุณรังษี

เลาหสุรโยธิน

กองบรรณาธิการ

พันเอก กัญจน์ณัฐ

พันเอก เชษฐ

พันเอกหญิง พรรวิณี

พันโท เกียรติกุล

พันโทหญิง ชวัลนุช

พันโทหญิง บุศรินทร์

พันโทหญิง ไอเดีย

พันตรี ศาติน

พันตรีหญิง ปาริชาติ

ร้อยโทหญิง พิมพ์ชนก

ร้อยโท ภัทรพงศ์

ร้อยตรี เจตนันท์

ร้อยตรีหญิง กชมน

นิลนนท์

กิจวัฒนา

สิงหเดช

อยู่อ่า

พูนนาผล

อุลปาทร

อดุลยานุภาพ

มาโกมล

นิลเขียว

จันทร์มาภ

ทัพ วนานต์

สุวรรณภูมิ

สอนน้อม

บรรณาธิการ

ผู้ช่วยบรรณาธิการ

ผู้ช่วยบรรณาธิการ

ผู้ช่วยบรรณาธิการ

ผู้ช่วยบรรณาธิการ

ผู้ช่วยบรรณาธิการ

ผู้ช่วยบรรณาธิการ

ผู้ช่วยบรรณาธิการ

ผู้ช่วยบรรณาธิการ

ผู้ช่วยบรรณาธิการ

ผู้ช่วยบรรณาธิการ

ผู้ช่วยบรรณาธิการ

ผู้ช่วยบรรณาธิการ

สารบัญ

<input type="checkbox"/>	ทุนการศึกษาแก่บุตรกำลังพล ในสังกัดกองทัพบก	6
<input type="checkbox"/>	การสมัครสมาชิกฌาปนกิจสงเคราะห์กองทัพบกคืออะไร	8
<input type="checkbox"/>	ธนบัตรขาด ธนบัตรชำรุดแบบไหนถึงจะแลกคืนได้	10
<input type="checkbox"/>	เช็กก่อนเซ็น “คำ” ถ้าไม่อยากเป็นหนี้หมดหนี้	12
<input type="checkbox"/>	โรคลมแดด Heat Stroke ภัยร้ายหน้าร้อน	14
<input type="checkbox"/>	ชิมเส้นหลังวันหยุดยาว	16
<input type="checkbox"/>	ปั่นจักรยานเพื่อสุขภาพ ประโยชน์ดี ๆ ที่สามารถทำได้ทุกวัน	17
<input type="checkbox"/>	ทำความรู้จัก ผักปลอดสารพิษ ดีกว่าผักทั่วไปอย่างไร.....	19
<input type="checkbox"/>	ประกาศกรมสวัสดิการทหารบก	21
<input type="checkbox"/>	ผนวก ก	22
	▪ การคิดคำนวณยอดสมาชิกฌาปนกิจสงเคราะห์กองทัพบก ในช่วงระยะเวลาตั้งแต่ 21 พฤศจิกายน 2565 – 20 ธันวาคม 2565	
<input type="checkbox"/>	ผนวก ข	23
	▪ รายนามสมาชิกฌาปนกิจสงเคราะห์กองทัพบกที่ถึงแก่กรรม	
<input type="checkbox"/>	ผนวก ค	53
	▪ รายนามสมาชิกฌาปนกิจสงเคราะห์กองทัพบกที่อุกถอนสภาพออกจากทะเบียนสมาชิกชั่วคราว	
<input type="checkbox"/>	บัญชีหมายเลขโทรศัพท์ กรมสวัสดิการทหารบก	96



ทุนการศึกษาแก่บุตรกำลังพล ในสังกัดกองทัพบก

กองการสงเคราะห์

www.songkhro.com



วัตถุประสงค์ของการให้ทุนการศึกษาเพื่อให้เหมาะสมกับสถานะทางเศรษฐกิจ, สังคมในปัจจุบัน และสามารถแบ่งเบาภาระรายจ่ายให้กับกำลังพล ในสังกัด กองทัพบก ซึ่งเป็นผู้มีรายได้น้อย ตลอดจนเป็นการส่งเสริมให้บุตรกำลังพล ในสังกัด กองทัพบก ที่มีความประพฤติเรียบร้อย ขยันหมั่นเพียร และตั้งใจในการศึกษาเล่าเรียน จนมีผลการศึกษาอยู่ในเกณฑ์ดีเด่น ให้ได้รับการศึกษาสูงขึ้น โดยใช้ ระเบียบ กองทัพบก ว่าด้วย การให้ทุนการศึกษา แก่บุตรกำลังพล ในสังกัด กองทัพบก พ.ศ. 2553 มอบให้กับบุตรกำลังพลเป็นประจำทุกปีครอบครัวละ 1 ทุน เท่านั้น ทุนกองทัพบกมีจำนวน 2,191 ทุน เป็นเงินทั้งสิ้น 6,007,000 บาท ตามที่กรมกำลังพลทหารบก ได้จัดสรรเงินกองทุนสวัสดิการกองทัพบก ให้กับหน่วยขึ้นตรงกองทัพบก โดยแบ่งเป็น 2 ประเภท 3 ระดับการศึกษา ดังนี้

1. ทุนการศึกษาแบ่งออกเป็น 2 ประเภท คือ

1.1 ประเภทบุตรของผู้มีรายได้น้อย มียศไม่เกิน พันตรี/รับเงินเดือนไม่เกิน น.1 ขั้นสูงสุด มีบุตร 2 คนขึ้นไป และมีผลการศึกษา ต่ำกว่าระดับปริญญาตรี ร้อยละ 66 หรือ 2.6 และผลการศึกษาระดับปริญญาตรี ร้อยละ 64 หรือ 2.4

1.2 ประเภทบุตรที่มีผลการศึกษาดีเด่นไม่จำกัดชั้นยศ และเงินเดือน มีบุตรตั้งแต่ 1 คนขึ้นไป

มีผลการศึกษา ต่ำกว่าระดับปริญญาตรี ร้อยละ 74 หรือ 3.4 และผลการศึกษาระดับปริญญาตรี ร้อยละ 70 หรือ 3.0

2. ประเภทแบ่งเป็น 3 ระดับการศึกษา มีมูลค่าทุน ดังนี้

2.1 ระดับประถมศึกษาถึงมัธยมศึกษาตอนต้น ทุนละ 2,000 บาท

2.2 ระดับมัธยมศึกษาตอนปลาย/ประกาศนียบัตรวิชาชีพ ประกาศนียบัตรวิชาชีพชั้นสูง/ประกาศนียบัตรวิชาชีพเทคนิค ทุนละ 3,000 บาท

2.3 ระดับปริญญาตรี ทุนละ 5,000 บาท

บุตรที่ขอรับทุนต้องมีคุณสมบัติ ดังนี้

1. เป็นผู้มีความประพฤติเรียบร้อย

2. ระดับต่ำกว่าปริญญาตรี หรือ หลักสูตรเทียบเท่า ต้องศึกษาในสถานศึกษาของราชการหรือสถานศึกษาของเอกชน ที่ทางราชการรับรองวิทยฐานะ

3. ระดับปริญญาตรี หรือ หลักสูตรเทียบเท่า ต้องศึกษาในสถานศึกษาของทางราชการเท่านั้น

4. ต้องมีผลการศึกษาของปีการศึกษาก่อนปีที่ขอรับทุนการศึกษาไม่เกิน 1 ปี



ผู้ช่วยบรรณาธิการ ขอฝากให้ หน่วยขึ้นตรง
กองทัพบก ตรวจสอบเอกสารหลักฐานตามระเบียบ
ให้ครบถ้วน ส่งให้กรมสวัสดิการทหารบก ให้ตรงตาม
เวลาที่กำหนดด้วยนะคะ

ขั้นตอนการปฏิบัติ ทบกองทัพบก (ภายในเดือน กุมภาพันธ์ – พฤษภาคม)

ระเบียบกองทัพบก ว่าด้วย การให้ทุนการศึกษา
แก่บุตรกำลังพลในสังกัดกองทัพบก พ.ศ. 2553

ทบกองทัพบก มี 3 ระดับ มูลค่าทุนดังนี้

1. ระดับประถมศึกษา – ระดับมัธยมศึกษาตอนต้น 2,000 บาท/ปี
2. ระดับมัธยมศึกษาปลายหรือระดับประกาศนียบัตร 3,000 บาท/ปี
3. ระดับปริญญาตรี 5,000 บาท/ปี

มีหนังสือแจ้งหน่วยขึ้นตรงกองทัพบก
เรื่องการขอรับทุนการศึกษา โดยให้ส่งรายชื่อบุตรกำลังพล
ตามจำนวนที่ได้รับแบ่งมอบ ให้กรมสวัสดิการทหารบก

มีหนังสือนำเรียนผู้บัญชาการทหารบก
(ผ่าน กรมกำลังพลทหารบก) เพื่อขออนุมัติเงินทุนการศึกษา
(ภายในเดือน กุมภาพันธ์)

กองการสงเคราะห์ กรมสวัสดิการทหารบก
ดำเนินการโอนเงินให้กับ หน่วยขึ้นตรงกองทัพบก
(ภายในเดือน พฤษภาคม)

กองการสงเคราะห์ กรมสวัสดิการทหารบก
ดำเนินการแจ้งการโอนเงินให้กับ หน่วยขึ้นตรงกองทัพบก
(ภายในเดือน พฤษภาคม)

ติดต่อสอบถามเพิ่มเติม

กองการสงเคราะห์ กรมสวัสดิการทหารบก
(แผนกส่งเสริมการศึกษา)

โทร. 02-2440269

โทร. ทหารบก 91635 , 91637



ผู้นำเสนอ : พันเอกหญิง พรรวิณี สิงหเดช

การสมัครสมาชิกฌาปนกิจสงเคราะห์กองทัพบก ได้อย่างไร

กองการฌาปนกิจ

www.chapanakit-rta.com



ข้อดีของการสมัครสมาชิกฌาปนกิจสงเคราะห์กองทัพบก มีประเด็นหลัก ๆ ดังนี้

☞ เมื่อกำลังพลและครอบครัวได้เข้าเป็นสมาชิกฌาปนกิจสงเคราะห์กองทัพบกแล้ว เมื่อสมาชิกเสียชีวิตผู้รับเงินสงเคราะห์ที่สมาชิกระบุไว้ จะได้รับเงินฌาปนกิจสงเคราะห์กองทัพบก เอาไว้จัดการศพได้อย่างสมเกียรติตามสมควรแก่ฐานะ

☞ นอกจากนี้หากมีการใช้จ่ายเงินในการจัดการศพ โดยยึดถือหลักการใช้จ่ายแบบพอเพียงไม่ฟุ่มเฟือยเกินกว่าฐานะ ก็จะมีเงินเหลือไว้สำหรับครอบครัวที่ใช้จ่ายได้บ้างพอสมควรซึ่งจะทำให้ผู้ที่เสียไปแล้ว ได้หมดห่วง หมดกังวล

☞ สืบเนื่องถึงข้าราชการทหารบก หรือลูกจ้างแต่งกายเหล่าทหารบก ที่เป็นสมาชิกแล้วถูกถอนสภาพสมาชิกมาคืนสภาพ และสามารถนำครอบครัวสมัครเข้าเป็นสมาชิกฌาปนกิจสงเคราะห์ต่อได้

☞ เมื่อสมาชิกเพิ่มมากขึ้น ทำให้การจ่ายเงินฌาปนกิจสงเคราะห์กองทัพบก เพิ่มขึ้นตามไปด้วย

เรียนท่านผู้อ่านสวัสดิการทหารบกทุกท่าน ฉบับนี้กองการฌาปนกิจ กรมสวัสดิการทหารบก ขอแนะนำขอความเกี่ยวกับการสมัครสมาชิกฌาปนกิจสงเคราะห์กองทัพบก ว่าได้อย่างไร มีประโยชน์แก่กำลังพลและครอบครัวของกำลังพลในกองทัพบกอย่างไร สืบเนื่องมาจากการที่ กำลังพลและครอบครัวของกองทัพบก ยังไม่ได้เป็นสมาชิกฌาปนกิจสงเคราะห์กองทัพบก ทำให้พลาดโอกาสที่จะได้รับเงินฌาปนกิจสงเคราะห์ ซึ่งสามารถนำไปใช้ในการจัดการศพ ได้อย่างสมเกียรติตามสมควรแก่ฐานะ โดยการสมัครสมาชิกจะต้องมีคุณสมบัติดังนี้

1. เป็นข้าราชการ ลูกจ้าง ต้องมีอายุไม่เกินสี่สิบปี สำหรับนักเรียนทหาร ต้องมีอายุสิบห้าปีในวันยื่นใบสมัคร ซึ่งได้รับความยินยอมจากผู้แทนโดยชอบธรรมตามกฎหมาย

2. เป็นคู่สมรส บุตร บิดามารดา ของข้าราชการ ลูกจ้าง และบิดามารดาของคู่สมรส ยกเว้นนักเรียนทหาร เฉพาะบิดามารดาที่มีความประสงค์จะสมัครเข้าเป็นสมาชิก และมีคุณสมบัติดังนี้

2.1 เป็นบุคคลที่มีสุขภาพสมบูรณ์แข็งแรง ไม่เป็นคนวิกลจริตหรือจิตฟั่นเฟือน และไม่เป็นโรคติดต่ออย่างร้ายแรง

2.2 มีความประพฤติดี

2.3 มีอายุไม่เกินสี่สิบปีในวันยื่นใบสมัคร เว้นแต่บิดา มารดาของตนเอง และของคู่สมรสให้มีอายุไม่เกินห้าสิบห้าปี

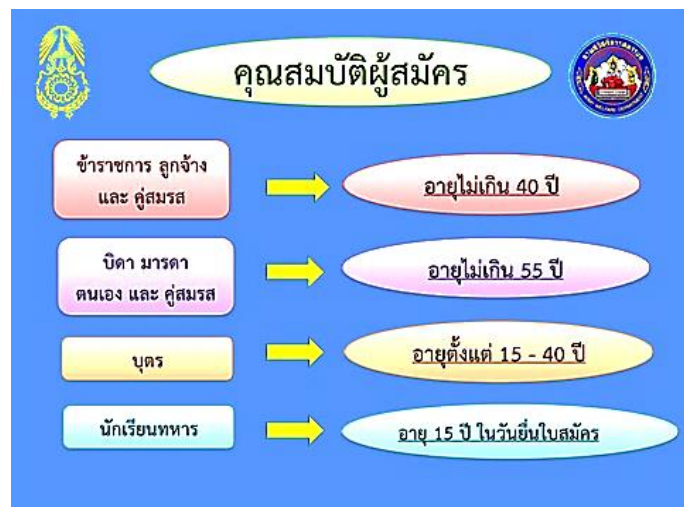



เอกสารประกอบการรับสมัคร

1. สำเนาบัตรประจำตัวประชาชน หรือ บัตรประจำตัวข้าราชการ และสำเนาทะเบียนบ้านของผู้สมัคร
2. สำเนาบัตรประจำตัวประชาชน หรือ บัตรประจำตัวข้าราชการ และสำเนาทะเบียนบ้านของผู้รับเงินสงเคราะห์
3. ข้าราชการ ลูกจ้าง ที่บรรจุเข้ารับราชการครั้งแรก ยังไม่มีบัตรประจำตัว ใช้สำเนาคำสั่งบรรจุเข้ารับราชการ เป็นหลักฐานประกอบการสมัคร
4. กรณีนำครอบครัวสมัครเป็นสมาชิก ให้เพิ่มเติมเอกสาร ดังนี้
 - 4.1 ใบรับรองแพทย์ที่ออกให้ไม่เกิน 30 วัน (นับถึงวันยื่นสมัคร)
 - 4.2 สำเนาบัตรประจำตัวประชาชน หรือ บัตรประจำตัวข้าราชการ และสำเนาทะเบียนบ้านของผู้นำเข้า
 - 4.3 สำเนาทะเบียนสมรส กรณีนำคู่สมรส สมัครเข้าเป็นสมาชิก

การดำเนินการสมัครเข้าเป็นสมาชิก

1. ยื่นสมัครผ่านหน่วยต้นสังกัด ระดับกองพัน หรือเทียบเท่าขึ้นไป และมณฑลทหารบก ในพื้นที่ต่าง ๆ
2. สมัครโดยตรงที่ กองการฌาปนกิจ กรมสวัสดิการทหารบก (วัดโสมนัสวิหาร) กรุงเทพมหานคร
3. ชุดสวัสดิการเคลื่อนที่ ที่ออกไปบริการตามหน่วยต่าง ๆ
4. เงินค่าสมัคร จำนวน 20 บาท
5. สำนักงานจะดำเนินการตรวจสอบ และขึ้นทะเบียนสมาชิกให้ ภายใน 60 วัน และออกหนังสือการรับรองการเป็นสมาชิกโดยให้มีผลตั้งแต่นายทะเบียนคณะกรรมการได้อนุมัติขึ้นทะเบียนเป็นสมาชิก

หมายเหตุ

1. กรณีที่จะนำครอบครัวสมัครเป็นสมาชิก ให้ผู้นำเข้าสมัครเข้าเป็นสมาชิกก่อน หรือสมัครพร้อมกัน
2. กรณีนำบิดา มารดา ของคู่สมรส สมัครเข้าเป็นสมาชิก จะต้องนำคู่สมรสสมัครเข้าเป็นสมาชิกก่อน หรือสมัครพร้อมกัน
3. ผู้สมัครเข้าเป็นสมาชิก ให้ระบุผู้รับเงินสงเคราะห์ ในใบสมัครได้ จำนวน 1 คน
4. ผู้สมัครเข้าเป็นสมาชิกมีสิทธิสมัครได้เพียงครั้งเดียว การสมัครซ้ำภายหลังถือเป็นโมฆะ และจะไม่คืนเงินค่าสมัคร และเงินสงเคราะห์ใดๆ ทั้งสิ้น
5. หักเงินสงเคราะห์ ในอัตราผลประโยชน์ 50 สตางค์ ทั้งนี้สามารถติดต่อสอบถามได้ที่ กองการฌาปนกิจ กรมสวัสดิการทหารบก
เบอร์โทรศัพท์ : 0 2654 7400 ต่อ 6457, 6469, 6489, 7488
เว็บไซต์ : <http://www.chapanakit-rta.com>
Facebook : กองการฌาปนกิจ สก.ทบ.



ที่มา : https://www.chapanakit-rta.com/gallery/dl/dl_0064.pdf

ผู้นำเสนอ : ร้อยโท ภัทรพงศ์ ทักพวนนต์

ธนบัตรขาด ธนบัตรชำรุดแบบไหนถึงจะแลกคืนได้

กองธุรการ
www.rwd-rta.com

เปิดหลักเกณฑ์ ธนบัตรขาด ธนบัตรชำรุด แบบไหนที่แลกได้บ้าง ได้เงินเท่าไร วิธีแลกแบบกักขาดทำอย่างไร มาดูรายละเอียดกัน

ธนบัตรหรือแบงก์ที่เราใช้กันในปัจจุบัน เป็นปกติอยู่แล้วที่เมื่อถูกเก็บไว้เป็นเวลานาน หรือถูกใช้จ่ายเปลี่ยนมือหลาย ๆ ครั้ง ก็ย่อมมีสภาพที่เก่า ชำรุด ฉีกขาด เปลี่ยนไปจากเดิม จนอาจทำให้หลายคนเข้าใจผิดคิดว่ากลายเป็นธนบัตรที่ไม่มีค่าอีกต่อไป ซึ่งความจริงแล้วแม้ธนบัตรชำรุด จะไม่สามารถนำไปใช้จ่ายได้ทันที แต่เรายังนำไปขอแลกเปลี่ยนเป็นธนบัตรใหม่ได้ โดยการรับแลกเปลี่ยนธนบัตรนั้นมีรายละเอียดและหลักเกณฑ์ ดังนี้

1. ธนบัตรครึ่งฉบับ



ธนบัตรที่ถูกฉีกขาดตรงกลางหรือใกล้กับตรงกลาง โดยแยกเป็นสองส่วนตามแนวตั้งเท่านั้น จะสามารถแลกเปลี่ยนแต่ละครึ่งฉบับ ได้ครึ่งราคาของราคาเต็มของธนบัตรนั้น หมายความว่า ถ้าเรามีแบงก์ 100 บาทอยู่ครึ่งเดียว จะแลกเปลี่ยนเงินได้ 50 บาท ยกเว้นแต่มีสองส่วนครบถึงจะแลกเปลี่ยนได้เต็ม 100 บาท

2. ธนบัตรต่อท่อนผิต



ธนบัตรที่มีส่วนของธนบัตรใบอื่นมาต่อเข้าเป็นฉบับเดียวกัน จะสามารถแลกได้เต็มราคา หากแยกกันไม่เกินสองท่อน และแต่ละท่อนเป็นธนบัตรชนิดราคาเดียวกัน

3. ธนบัตรขาดวัน



ธนบัตรที่มีส่วนใดส่วนหนึ่งขาดหายไป หากยังมีเนื้อธนบัตรเหลืออยู่มากกว่าครึ่งฉบับ หรือ 3 ใน 5 ส่วน จะสามารถนำมารับแลกเปลี่ยนได้เต็มราคา

4. ธนบัตรลบเลือน



ธนบัตรที่ข้อความหรือตัวเลขโดนลบเลือนหายจนอ่านไม่ได้ ยังคงสามารถนำมาแลกเปลี่ยนได้เต็มราคา หากยังดูออกว่าเคยเป็นธนบัตรแท้จริงมาก่อน

วิธีการขอแลกเปลี่ยนธนบัตรชำรุด โดยขั้นตอนการแลกเปลี่ยนนั้น จะแบ่งออกเป็น 2 กรณี ดังนี้

1. แลกเปลี่ยนที่เคาเตอร์ธนาคารได้ทันที สำหรับธนบัตรที่มีเนื้อธนบัตรเหลืออยู่เกินกว่า 3 ใน 5 ส่วน โดยจะสามารถแลกเปลี่ยนได้เต็มตามราคาหน้าธนบัตร

2. กรณีต้องเขียนคำร้อง ธนบัตรชำรุดครึ่งฉบับ ธนบัตรท่อนผิด และธนบัตรขาดวินที่มีเนื้อน้อยกว่า 3 ใน 5 ส่วน จะต้องเขียนคำร้องขอแลกเปลี่ยน พร้อมแนบธนบัตรชำรุดยื่นต่อเจ้าหน้าที่ธนาคาร เพื่อนำส่งให้ธนาคารแห่งประเทศไทย (ธปท.) พิจารณา ทั้งนี้ ธปท. จะโอนค่าแลกเปลี่ยนเข้าบัญชีออมทรัพย์ หรือทางธนาคารนัด ตามที่ผู้ขอแลกเปลี่ยนระบุไว้ในคำร้อง

ธนบัตรชำรุดที่ถูกไฟไหม้เกรียม ถูกสัตว์หรือแมลงกัดแทะ หรือเปื่อยติดกันเป็นปีกจำนวนมาก ผู้ขอแลกต้องนำธนบัตรไปแสดงต่อเจ้าหน้าที่ธนาคารเพื่อขอออกหลักฐาน ก่อนนำมาขอแลกด้วยตนเอง ที่สายออกบัตรธนาคาร ธนาคารแห่งประเทศไทย เนื่องจากธนบัตรเหล่านี้ อาจได้รับความเสียหายระหว่างจัดส่ง

ธนบัตรชำรุดแบบไหน ไม่สามารถแลกเปลี่ยนได้ ธนบัตรที่จะนำมาแลกได้นั้น จำเป็นต้องเนื้อธนบัตรเหลือมากกว่าครึ่งหนึ่ง โดยถ้าเป็นกรณีเหลือธนบัตรเพียงเสี้ยวเดียวแบบนี้จะไม่สามารถแลกเปลี่ยนเป็นธนบัตรใหม่ได้ เพราะอาจจะมีคนนำส่วนที่เหลือมาแลกซ้ำได้อีก

รู้แบบนี้แล้ว ใครที่มีแบงก์ขาด แบงก์ชำรุด อยู่ในมือ ก็อย่าปล่อยเอาไปทิ้งกันล่ะ แต่ควรนำไปให้เจ้าหน้าที่ธนาคารดูก่อน เพื่อตรวจสอบว่าสามารถแลกเปลี่ยนเป็นแบงก์ใหม่ได้ไหม โดยสามารถสอบถามข้อมูลเพิ่มเติมได้ที่ แผนกตรวจพิสูจน์ธนบัตร ธนาคารแห่งประเทศไทย โทร.0-2356-8736-7 หรือ ศูนย์จัดการธนบัตรธนาคารแห่งประเทศไทย ส่วนภูมิภาค ทั่วประเทศ



ที่มา : money.kapook.com/view197253.html

ผู้นำเสนอ : พันโทหญิง บุศรินทร์ อุลปาท

เช็กก่อนเซ็น “คำ” ถ้าไม่อยากเป็นหนี้หมดตัว!

กองการออมทรัพย์

www.oomsb.com



หรือก็คือ ผู้ค้ำประกันจะต้องสามารถจ่ายหนี้ให้แก่ลูกหนี้คนนั้นได้แน่นอนแบบเต็ม ๆ หากลูกหนี้ผิดนัดชำระหนี้เป็นเวลานาน คนที่จะมาเป็นผู้ค้ำประกันจะเป็นใครเลยก็ได้ แต่ส่วนใหญ่ก็จะเป็นคนใกล้ชิดของผู้กู้นั่นเอง

เรื่องที่ต้องรู้หากคิดจะค้ำประกันให้ใคร

1. ชื่อผู้ค้ำประกันจะไม่มีรายชื่อในรายงานข้อมูลเครดิต เนื่องจากสถาบันการเงินไม่ได้มีการนำส่งข้อมูลการเงินของผู้ค้ำประกันเข้าระบบ

2. ผู้ค้ำประกันไม่มีสิทธิใดใดในสินทรัพย์ของผู้กู้

3. ผู้ค้ำประกันต้องแบกรับภาระหนี้ 100% อย่างแน่นอน หากลูกหนี้หนีหนี้ของสถาบันการเงิน

4. ผู้ค้ำประกันจะไม่ได้รับสิทธิในการลดหย่อนภาษีในส่วนของการดอกเบี้ย เนื่องจากไม่มีส่วนเกี่ยวข้องกับการจ่ายหนี้

แต่ถ้าสุดท้ายแล้วจำเป็นต้องเซ็นค้ำประกันให้กับผู้อื่นจริง ๆ อย่างเลี่ยงไม่ได้ คนที่จะค้ำประกันแบบเรานั้นจะต้องรู้ หรือเตรียมตัวอะไรบ้าง

1. อ่านสัญญาให้ละเอียดทุกครั้งก่อนเซ็นค้ำประกัน



เนื่องจากสัญญาที่เป็นลายลักษณ์อักษรจะมีผลต่อทางกฎหมาย ก่อนตัดสินใจเซ็นค้ำประกันอ่านข้อมูลรายละเอียดที่ระบุในเอกสารให้ชัดเจน ว่าเราจำเป็นต้องรับผิดชอบอะไรหรือไม่ หากในสัญญามีระบุว่า “ให้ผู้ค้ำประกันชำระหนี้แทนหากลูกหนี้ไม่มีจ่าย” ถ้าเป็นเช่นนี้ห้ามเซ็นเด็ดขาด

เชื่อว่าคงมีหลายคนที่เคยมีประสบการณ์ที่ว่าคนสนิท หรือคนใกล้ชิดมาขอให้เซ็นเอกสารค้ำประกันเงินกู้ เพื่อเป็นการเพิ่มความน่าเชื่อถือให้กับสถาบันการเงินที่กำลังจะยื่นเรื่องกู้ ซึ่งยิ่งสนิทกันก็ยิ่งไว้วางใจกันคิดว่าไม่น่ามีเหตุการณ์ร้ายแรงอะไร แต่เรื่องของเงิน ๆ ทอง ๆ สัญญาเงินกู้อะไรก็เกิดขึ้นได้เสมอ เพราะหากลูกหนี้ที่เราเซ็นค้ำประกันไว้ให้เกิดขึ้นหนี้จ่ายหนี้ขึ้นมา ภาระหนี้สินคงเหลือทั้งหมดผู้ที่ค้ำประกันต้องจ่ายหนี้แทน และอาจถึงขั้นถูกฟ้องร้องขึ้นโรงขึ้นศาลไปด้วย ดังนั้นก่อนเซ็นค้ำประกันให้ใคร เรามาทำความเข้าใจฐานะของผู้ค้ำประกัน ข้อควรรู้ และสิ่งที่จะตามมาหลังจรถากกาเซ็นไปกัน

ผู้ค้ำประกันคือใคร



หมายถึง ผู้ที่ยอมรับจะชำระหนี้แทนอีกบุคคลหนึ่ง หากบุคคลนั้นไม่ชำระหนี้แก่เจ้าหนี้



2. คุยกับผู้กู้หรือลูกหนี้ให้ชัดเจน



แม้ว่าจะสนิทกันแค่ไหนก็ควรเปิดใจคุยกันเพราะมีหลายคนแล้วที่ผิดใจกันจากเรื่องเงิน ก่อนเซ็นผู้ค้ำประกันและผู้กู้ต้องคุยเรื่องสัญญาให้ชัดเจน อย่าใจอ่อนยอมเซ็นให้โดยง่าย เพราะเราจะไม่รู้เลยว่าในสัญญากฎนั้นผู้ค้ำประกันจะถูกเอาเปรียบแค่ไหน

3. เช็คพฤติกรรมและทรัพย์สินของผู้กู้ก่อน



เพื่อป้องกันการโดนชำระหนี้แทน ผู้ค้ำประกันควรจะต้องเช็คนิสัยส่วนตัวของผู้กู้ก่อน เช่น พฤติกรรมการชำระหนี้ เคยหยิบยืมเงินคนอื่นไหม ถ้าเคยยืมแล้วคืนหรือเปล่า หรือทรัพย์สินส่วนตัวของผู้กู้ เช่น มีรถยนต์ มีรายได้ที่มั่นคง เป็นต้น แต่แล้วไม่ว่ายังไงต่อให้เช็กดีเท่าไรเตรียมพร้อมแค่ไหน ก็ไม่วายผู้กู้ที่เราเซ็นค้ำให้หนี้หนี้ไม่ยอมจ่าย สิ่งที่เราจะต้องทำคือต้องปกป้องสิทธิ์ในตัวเอง อย่ายอมที่จะจ่ายหนี้แทนเด็ดขาด โดยเบื้องต้นผู้ค้ำประกันสามารถขอเจรจาได้ ดังนี้

- เจรจากับสถาบันการเงินของลูกหนี้รายนั้นเพื่อเลื่อนการจ่ายหนี้ออกไป
 - ชำระหนี้ในส่วนที่ตกลงไว้ในสัญญาเงินกู้
 - ไม่ต้องจ่ายดอกเบี้ยที่เพิ่มขึ้นมา
- ดังนั้นก่อนที่จะ "เซ็นค้ำประกันสัญญา" ใด ๆ ให้กับผู้อื่น จึงควรที่จะคิดให้ดีก่อนตัดสินใจ ควรทำความเข้าใจถึงสิทธิ์ และผลผูกพันในการเซ็นสัญญาค้ำประกันให้กับผู้อื่น

10 ข้อ ที่ผู้ค้ำประกันควรรู้

1. ดูรายละเอียดสัญญาให้แน่ชัดว่าลูกหนี้มีทรัพย์สินหรือเงินซึ่งสามารถชำระหนี้ได้
2. สัญญาค้ำประกันต้องทำเป็นหนังสือและลงลายมือชื่อของผู้สัญญา
3. อ่านสัญญาทุกครั้งก่อนเซ็นค้ำประกัน ห้ามเซ็นสัญญาที่ยืนยันว่า "ให้ผู้ค้ำประกันยอมรับผิดร่วมกับลูกหนี้"
4. ผู้ค้ำประกันรับผิดชอบแทนลูกหนี้ ต่อเมื่อลูกหนี้ผิดนัดชำระหนี้ตามที่ตกลงในสัญญากำหนด
5. หากเจ้าหนี้ลดหนี้ให้ลูกหนี้ทำไร ความรับผิดชอบของผู้ค้ำประกันก็ลดลงเท่านั้นเช่นกัน
6. หากข้อตกลงในสัญญาเป็นการให้เงินผู้ค้ำประกันแทนสมควร ข้อตกลงนั้นจะเป็นโมฆะ
7. ผู้ค้ำประกันจะหลุดพ้นจากความรับผิดชอบ เมื่อมีข้อชำระหนี้ตามกำหนดเวลา แต่เจ้าหนี้ปฏิเสธไม่ยอมรับการชำระหนี้
8. ผู้ค้ำประกันจะหลุดพ้นจากความรับผิดชอบ หากเจ้าหนี้ยอมขยายเวลาผ่อนหนี้แก่ลูกหนี้
9. ผู้ค้ำประกันไม่ต้องชำระดอกเบี้ย ค่าสินไหมทดแทน ค่าทวงถาม หากเจ้าหนี้ไม่ร้องเป็นหนังสือขอกว่าให้ชำระหนี้แทนลูกหนี้ภายใน 60 วัน นับแต่ลูกหนี้ผิดนัดชำระหนี้
10. หลังชำระหนี้แทนลูกหนี้ ผู้ค้ำประกันมีสิทธิ์ฟ้องลูกหนี้ตามวงเงินที่ชำระแทน พร้อมดอกเบี้ยและค่าเสียหายอื่นๆ

ที่มา : กองปราบปราม

ANTI-FAKE NEWS CENTER THAILAND ศูนย์ต่อต้านข่าวปลอม ประเทศไทย
Copyright © 2020, Anti-Fake News Center Thailand, All rights reserved

การเซ็นค้ำประกันให้กับผู้อื่นถือเป็นเรื่องที่ค่อนข้างละเอียดอ่อน จำเป็นต้องไตร่ตรองสิ่งต่าง ๆ ให้รอบคอบ เพราะหากเราเซ็นค้ำประกันโดยที่ไม่รู้อะไร อาจสุ่มเสี่ยงทำให้เรากลายเป็นหนี้ไม่รู้ตัวได้แน่นอน



ที่มา : <https://www.ncb.co.th/fin-knowledge/be-careful-before-sign-loan-agreement>

ผู้นำเสนอ : พันตรีหญิง ปาริชาติ นิลเขียว

โรคลมแดด Heat Stroke

ภัยร้ายหน้าร้อน

กองกิจการสโมสร

www.armyclubthai.com



หลายปีมานี้ประเทศไทยมีอุณหภูมิในช่วงหน้าร้อนสูงขึ้นทุก ๆ ปี นั่นอาจทำให้เกิดปัญหาสุขภาพตามมาได้ โดยเฉพาะโรคลมแดด หรือที่เรียกกันว่า Heat Stroke ซึ่งโรคนี้อาจเกิดได้กับทุกเพศทุกวัย และอันตรายถึงแก่ชีวิตได้ วันนี้เราจึงพาทุกคนมาทำความรู้จักกับโรคนี้นกันให้มากขึ้น ไปดูกันเลยค่า

โรคลมแดด หรือ ฮีทสโตรก (Heat stroke) คือ โรคร้ายที่พบได้บ่อยในช่วงหน้าร้อน โดยเกิดจากที่อยู่ท่ามกลางอากาศร้อนมากเกินไป ทำให้เกิดภาวะร่างกายมีอุณหภูมิสูงกว่าปกติ ส่งผลให้เกิดอาการผิดปกติกับร่างกายได้ เมื่อเกิดอาการควรได้รับการรักษาทันที เพราะอาจส่งผลกระทบต่อหัวใจ สมอง ไต และกล้ามเนื้อ หากได้รับการรักษาที่ล่าช้า อาจทำให้อันตรายถึงแก่ชีวิตได้ โดยกลุ่มเสี่ยงที่เราควรเฝ้าระวังจากอากาศร้อน จะแบ่งได้เป็น 6 กลุ่ม ดังนี้

1. ผู้ที่ทำงาน หรือ ทำกิจกรรมกลางแจ้ง
2. เด็กอายุต่ำกว่า 5 ปีและ ผู้สูงอายุ
3. ผู้ที่มีโรคประจำตัว เช่น โรคหัวใจ โรคหลอดเลือดสมอง
4. โรคความดันโลหิตสูง
5. ผู้ที่เป็นโรคอ้วน
6. ผู้ที่นอนพักผ่อนไม่เพียงพอ
7. ผู้ที่ดื่มเครื่องดื่มแอลกอฮอล์จัด

อาการของโรคลมแดด (Heat Stroke)

อาการที่พบเบื้องต้น ได้แก่ เมื่อยล้า อ่อนเพลีย เบื่ออาหาร คลื่นไส้ อาเจียน วิดกกังวล สับสน ปวดศีรษะ ความดันต่ำ หน้ามืด ไวต่อสิ่งเร้าง่าย และยังมีผลต่อระบบไหลเวียน ซึ่งอาจมีอาการเพิ่มเติมอีก ได้แก่ ภาวะขาดเหงื่อ เพื่อ ชัก ไม่รู้สึกตัว ไข้สูง มีอาการตายของเซลล์ตับ หายใจเร็ว มีการบวมบริเวณปอดจากการคั่งของของเหลว หัวใจเต้นผิดปกติ การสลายกล้ามเนื้อลาย ช็อค และเกิดการสะสมของ fibrin จนไปอุดตันหลอดเลือดขนาดเล็กทำให้อวัยวะต่าง ๆ ล้มเหลว ซึ่งหากไม่ได้รับการรักษาอย่างทันท่วงทีอาจทำให้เสียชีวิตได้

การปฐมพยาบาลเบื้องต้น

1. นำตัวเข้ามาในที่ร่ม ให้ผู้ป่วยให้นอนราบ ยกเท้าสูงทั้งสองข้าง คลายเสื้อผ้าให้หลวม เพื่อเพิ่มการไหลเวียนของเลือด
2. ใช้ผ้าชุบน้ำเย็นหรือน้ำแข็งประคบตามซอกตัวและศีรษะ ร่วมกับการใช้พัดลมเป่าระบายความร้อน
3. หากอาการยังไม่ดีขึ้น ควรรีบนำส่งโรงพยาบาลโดยเร็วที่สุด
4. บางรายที่อาการยังไม่มากควรให้ดื่มน้ำเปล่าเยาะ ๆ หรือน้ำเกลือแร่เพื่อทดแทน



วิธีการป้องกันโรคลมแดด (Heat Stroke)

1. ดื่มน้ำให้เพียงพอ อย่างน้อย 2 ลิตร/วัน
2. หลีกเลี่ยงการอยู่ในที่อากาศร้อน ถ่ายเทไม่สะดวก เป็นเวลานาน
3. ไม่ควรออกกำลังกายหักโหมในที่แจ้ง และควรมีการวอร์มร่างกายก่อนและหลังออกกำลังกาย
4. สวมใส่เสื้อผ้าที่มีสีอ่อน ไม่หนา น้ำหนักเบา และสามารถระบายความร้อนได้ดี
5. หากต้องอยู่กลางแจ้งเป็นเวลานาน ควรทาครีมกันแดด สวมเสื้อผ้า หมวก และแว่นกันแดดป้องกัน
6. หลีกเลี่ยงการดื่มแอลกอฮอล์ หรือยาบางชนิดที่เพิ่มความร้อนให้ร่างกาย
7. ในเด็กเล็กและคนชราควรได้รับการดูแลเป็นพิเศษ ต้องจัดให้อยู่ในห้องที่อากาศระบายได้ดี

คำแนะนำสำหรับประชาชนในการดูแลสุขภาพ

1. สวมใส่เสื้อผ้าสีอ่อน จะช่วยระบายความร้อนได้ดีควรอยู่ในที่มีอากาศถ่ายเทสะดวก
2. เลี่ยงการกินยาแก้แพ้หรือยาลดน้ำมูก
3. ลดหรือเลี่ยงทำกิจกรรมที่ต้องออกแรงกลางแจ้งนาน ๆ
4. ใช้ครีมกันแดดที่ **SPF15** ขึ้นไป สวมแว่นกันแดด กางร่ม สวมหมวกปีกกว้าง
5. ควรดื่มน้ำ 2-3 ลิตรต่อวัน หรืออย่างน้อย 6-8 แก้ว เพื่อชดเชยการเสียน้ำในร่างกายจากเหงื่อออก
6. หลีกเลี่ยงการดื่มเครื่องดื่มแอลกอฮอล์ทุกชนิด
7. ผู้ที่ออกกำลังกาย ควรเลือกในช่วงเช้าหรือช่วงเย็น เนื่องจากเป็นช่วงที่อากาศไม่ร้อนมาก และเป็นเวลาที่เหมาะสม



หากสงสัยผู้มีอาการเจ็บป่วยจากภาวะอากาศร้อน ควรให้การปฐมพยาบาลเบื้องต้นโดยให้ดื่มน้ำเย็น และเช็ดตัวด้วยน้ำเย็น ให้อยู่ในที่ระบายอากาศที่ดี ถ้ามีอาการรุนแรงหรือหมดสติควรรีบนำส่งโรงพยาบาลทันที สอบถามข้อมูลเพิ่มเติมได้ที่สายด่วนกรมควบคุมโรค โทร.1422

โรคลมแดด หรือฮีทสโตรก (Heat Stroke)

สัญญาณเตือน	การป้องกันและดูแล
<ul style="list-style-type: none">• ไม่มีเหงื่อออก แม้จะอากาศร้อน• หน้าแดง ตัวร้อนขึ้นเรื่อยๆ• รู้สึกกระหายน้ำมาก• วิงเวียนศีรษะ ปวดศีรษะ• คลื่นไส้ อาเจียน• มึนงง สับสน• หายใจเร็ว หัวใจเต้นเร็ว• รู้สึกตัวน้อยลง อาจหมดสติ	<ul style="list-style-type: none">• ไม่ควรตากแดด• เลี่ยงการทำกิจกรรมกลางแจ้ง• จิบน้ำเปล่าให้บ่อยที่สุด• สวมแว่นกันแดด แลกางร่มก่อนออกจากบ้าน• ควรสวมใส่เสื้อผ้าที่มีสีอ่อน โปร่ง น้ำหนักเบา



ที่มา : <https://salehere.co.th/articles/get-to-know-heat-stroke?ref=article>

ผู้นำเสนอ : ร้อยตรีหญิง กชมน สอนนัม

ซึมเศร้าหลังวันหยุดยาว

กองแผนและโครงการ

www.awd-plan.com



ซึ่งเกิดได้จากหลายปัจจัย เช่น รายจ่ายที่จ่ายไปกับ การปาร์ตี้ จนเกินพอดี ทำให้เกิด **ความเครียดด้านการเงิน** อีกหนึ่ง ความรู้สึกคือรู้สึกเศร้า **เหงา** ที่ต้องอยู่คนเดียว หลังจากที คนอื่น ๆ ต่างแยกย้ายกันไปทำหน้าที่ ปัจจัยเหล่านี้ล้วน ส่งผลต่อสุขภาพจิต จนทำให้เรานั้นเกิด ภาวะซึมเศร้า หลังวันหยุด ยาวได้ ไม่เพียงแต่ผู้ใหญ่เท่านั้นที่จะมีภาวะซึมเศร้าหลัง หoliday ยาวเด็ก ๆ เองก็สามารถ มีภาวะนี้ได้เช่นกัน ในช่วง holiday เขาได้สนุกสนานและ มีความสุขอย่างเต็มที่ เมื่อเกิดการ เปลี่ยนแปลงอย่างกะทันหัน งานปาร์ตี้จบลง เพื่อนที่ เคยเล่น ด้วยกันมากมายก็ต่างแยกย้ายกลับบ้านอาจทำให้พวกเขาเข้าสู่ ภาวะ เศร้า เครียด และรู้สึกวิตกกังวลได้เช่นกัน

วิธีรับมือเมื่อมีอาการ ซึมเศร้าหลังวันหยุดยาว

ไม่คาดหวัง หลาก ๆ คนอาจจะคาดหวังความสุขมากมาย ในช่วง holiday แต่เมื่อทุกอย่างไม่เป็นอย่างที่หวัง อาจทำให้ คุณรู้สึกผิดหวัง และเศร้ากับเรื่องที่เกิดขึ้น

วางแผนการใช้จ่าย ก่อนที่จะใช้จ่ายไปกับช่วง holiday ควรคำนวณเงินอย่างดีว่าหากใช้จ่ายไปแล้วจะกระทบ ต่อการเงินหรือไม่ และควรใช้จ่ายอย่างสมเหตุสมผล จะได้ไม่ เครียดและมีปัญหาทางการเงินหลัง holiday จนส่งผลให้เกิด ภาวะซึมเศร้าหลัง holiday

ไม่เปรียบเทียบ แน่แน่นอนว่าในช่วง holiday คุณจะสนุกและ มีความสุขกับมัน เมื่อทุกอย่างจบลงอาจทำให้เกิดการ เปรียบเทียบได้ว่า ที่ผ่านมาสุนุกกว่า ทำให้คุณรู้สึกเศร้าและ เหงา ดังนั้นไม่ควรเปรียบเทียบในแต่ละวัน แต่ใช้ชีวิตให้มีความสุข

จำกัดการดื่มแอลกอฮอล์ การดื่มแอลกอฮอล์ในปริมาณ มากไป อาจทำให้คุณรู้สึกซึมเศร้าได้



ที่มา : <https://hellokunmor.com/>

ผู้นำเสนอ : ร้อยโทหญิง พิมพ์ชนก จันทรษา

เมื่อใกล้เข้าสู่ช่วงสิ้นปี เทศกาลแห่งวันหยุดยาวก็ เริ่มใกล้เข้ามาทุกที หลายคนเริ่มวางแผนเที่ยว ในวัน holiday กันแล้ว ช่วงเทศกาล holiday นี้ถือเป็นช่วงเวลาแห่งความสุข เลยก็ว่าได้ เพราะได้เที่ยว พักผ่อน ผ่อนคลายจากการ ทำงาน เครียดมาทั้งปี แต่เมื่อเวลาแห่งความสุขหมดลง ก็ต้องกลับมา ทำงาน ทำให้หลายคน มีภาวะ ซึมเศร้าหลังวันหยุดยาว (Holiday Depression หรือ Holiday Blues) วันนี้ Hello คุณหมอ จะพาทุกคนไปรู้จักกับ ภาวะซึมเศร้า หลังวันหยุดยาว พร้อมวิธีรับมือมาให้ท่านกันค่ะ หลังจาก holiday เราจะได้ รับมือทัน

ซึมเศร้าหลังวันหยุดยาว (Holiday Depression) คืออะไร

ภาวะซึมเศร้า หลังวันหยุดยาว นั้นจะทำให้เรา รู้สึกเศร้า เสียใจ ซึ่งความรู้สึกเหล่านี้จะมีความรุนแรง ที่เกิดขึ้นแตกต่างกันออกไปในแต่ละคน บางคนอาจจะ มีภาวะซึมเศร้าเพียงแคว้นแรกของการทำงานเท่านั้น สำหรับบางคนอาจจะมีภาวะนี้นานจนกว่าจะถึงวันหยุดอีกครั้ง เลยทีเดียว

ทำไมบางคนจึงมีภาวะ ซึมเศร้าหลังวันหยุดยาว

เทศกาลวันหยุดยาวนั้นถือเป็นช่วงเวลาแห่งความสุข และเป็นช่วงเวลาแห่งการพักผ่อนที่ใครหลาย ๆ คนรอคอยเลย ก็ว่าได้ ช่วงวันหยุดยาวนั้นถือเป็นช่วงเวลาแห่งการเฉลิมฉลอง บางคนนัดปาร์ตี้ สังสรรค์กับเพื่อน ๆ ที่ไม่ได้เจอกันนาน ทั้งดื่ม ทั้งกิน สนุกอย่างเต็มที่ สำหรับบางคนอาจเลือกการพักผ่อน ด้วย การไปเที่ยว เมื่อเวลาแห่งความสุขเหล่านี้จบลง หลายคน มีภาวะเครียด



ปั่นจักรยานเพื่อสุขภาพ ประโยชน์ดี ๆ ที่สามารถทำได้ทุกวัน

กองการศึกษา

www.awd-rta.com



การออกกำลังกายด้วยการปั่นจักรยานแม้จะไม่ได้เป็นการออกกำลังกายที่คนมาเล่นกันเยอะเหมือนช่วงที่ฮิตกัน แต่ตอนนี้คนที่เล่นอยู่ก็มีความสนใจมากขึ้นเรื่อย ๆ แถมเล่นกันนานขึ้นด้วยทำให้เริ่มมีหลายคนอยากจะทำมาปั่นจักรยานกับเค้าบ้าง กีฬาชนิดนี้มันดีต่อสุขภาพอย่างไร ดิตรงไหนบ้าง เรามาไล่เรียงลำดับกัน

ปั่นจักรยานออกกำลังกายได้หลายส่วน

เวลาเราออกกำลังกายเราต้องมองไปถึงกล้ามเนื้อที่เอามาใช้ออกแรงในการออกกำลังกาย จักรยาน เป็นกีฬาอีกหนึ่งชนิดที่กล้ามเนื้อจะถูกรีดออกมาใช้ได้เต็มศักยภาพทุกส่วน ไม่ว่าจะ เป็น หน้าอก แขน ขา เอว จนถึงข้อเท้าเลยทั้งกล้ามเนื้อมัดเล็ก มัดใหญ่ ถูกดึงออกมาใช้หมด แม้ว่าจะทำให้เราเหนื่อยกว่าปกติก็จริง แต่มันก็ทำให้เราได้เผาผลาญไขมันทุกส่วนพร้อมกับสร้างกล้ามเนื้อไปพร้อมกันด้วย



ปั่นจักรยานเลี้ยงบาดเจ็บได้

ปั่นจักรยานข้อดีอย่างหนึ่งก็คือ เราสามารถหลีกเลี่ยงอาการบาดเจ็บจากการเล่นกีฬาชนิดนี้ได้ หากเรามีการเตรียมตัวที่ดี ซึ่งแตกต่างกับกีฬาชนิดอื่นที่อาจจะบาดเจ็บได้มากกว่า อย่างวิ่ง ฟุตบอล กีฬาเหล่านี้ต้องปะทะ เล่นบนพื้นอาจจะทำให้ข้อเท้าพลิก เจ็บเท้า เจ็บตัวได้ แต่จักรยานร่างกายไม่ได้สัมผัสพื้นทำให้เรื่องเหล่านี้หมดไป



ปั่นไปด้วย พักผ่อนไปด้วย

เราจัดการปั่นจักรยานด้วยการแข่งออกไปก่อน หากเราปั่นจักรยานเพื่อการออกกำลังกาย นี้ถือว่าเป็นอีกวิธีหนึ่งในการพักผ่อนด้วยเช่นกัน ลองนึกภาพเราอาศัยในเมืองใหญ่อย่างกรุงเทพ ต้องเจอกับฝุ่นควันมลพิษมากมาย พอวันหยุดเราหนีจักรยานคู่ใจไปปั่นเล่นในสวนสาธารณะที่มีต้นไม้เยอะแยะเต็มไปหมด น่าจะทำให้เราได้พักผ่อน พักผ่อนได้เป็นอย่างดี ก่อนจะกลับไปสู้งานอีกครั้งในวันทำงาน



คนเดียวก็ปั่นได้

บางคนชอบออกกำลังกายเป็นทีม เล่นกีฬาฟุตบอล บาสเกตบอลอันนั้นก็ดีแต่บางทีกีฬาเล่นเป็นทีมไปแล้วก็ต้องรอกันเกิดไม่มีคนมาเล่นก็เล่นคนเดียวไม่ได้อีกจักรยานไม่ใช่แบบนั้นเลย เราสามารถเล่นกีฬาชนิดนี้คนเดียวได้ เพียงแค่เตรียมตัวให้พร้อมทั้งคนและรถ จากนั้นก็ใส่หมวกกันน็อค ออกไปปั่นจักรยานกันได้เลย



รูปร่าง น้ำหนักไม่ใช่อุปสรรค

หากไม่นับกีฬาว่ายน้ำ กีฬาชนิดอื่นน้ำหนักตัว รูปร่าง เป็นอุปสรรคหนึ่งในการออกกำลังกายเหมือนกัน เวลาไปเล่นจะรู้สึกไม่คล่องตัว ไม่สนุก เล่นได้ไม่นานก็เบื่อ แต่ขี่จักรยานไม่เป็นแบบนั้น เราสามารถมองหาจักรยานที่เหมาะสมกับรูปร่างของเราได้ น้ำหนักตัวไม่ใช่อุปสรรคเลย ขอเพียงแค่ขึ้นจักรยานไปขี่ได้ทุกอย่างจบแม้ช่วงแรกจะทุลักทุเลไปบ้าง แต่พอผ่านไปได้เราจะได้เจอกับความสนุกของโลกจักรยานอย่างแน่นอน



กองการกีฬา กรมสวัสดิการทหารบก ขอเชิญชวนกำลังพลกองทัพบก และประชาชนเข้าร่วมการแข่งขันจักรยานแบบซีเพื่อสุขภาพ ระยะทาง 13.8 กิโลเมตร (ไม่จำกัดประเภทรถจักรยาน) ในวันที่ 10 กุมภาพันธ์ 2566 ณ บริเวณแยกрінฤดี ตำบล เขาค้อ อำเภอ เขาค้อ จังหวัด เพชรบูรณ์ เวลา 09.00 นาฬิกา



ที่มา : <https://www.chibikefed.org/cycling-for-health/>

ผู้นำเสนอ : ร้อยเอก พลากร ไกรพานนท์

ทำความรู้จัก ผักปลอดสารพิษ ดีกว่าผักทั่วไปอย่างไร

กองกิจการร้านสวัสดิการกลาง

www.awds-rta.com



โดยให้มีการขอใบรับรองจากหน่วยงานที่เกี่ยวข้อง เพื่อให้ได้ ใบรับรองผักปลอดสารพิษ

ประเภทของผักปลอดสารพิษ

โดยทั่วไปแล้วผักปลอดสารพิษจะแบ่งเป็น 4 ประเภทหลัก ๆ ดังนี้

1. ผักปลอดสารเคมี (PESTICIDE FREE)

การปลูกผักปลอดสารเคมีประเภทแรกนี้จะเน้นการควบคุม การใช้สารเคมีในการปลูก แต่จะไม่ใช่สารเคมีในการกำจัดแมลง (จะยังคงใช้ปุ๋ยเคมีและฮอร์โมนเร่งผลผลิต) หากแต่เป็น สารเคมีที่ไม่เป็นอันตรายต่อร่างกาย ผลผลิตที่เก็บเกี่ยวจะต้อง มีสารเคมี ตกค้างไม่เกินปริมาณที่กำหนดไว้ เพื่อความปลอดภัยของผู้บริโภค โดยมีหน่วยงานรับรองมาตรฐานจาก กรมวิชาการเกษตร



2. ผักอนามัย (PESTICIDE SAFE)

ผักอนามัยหรือที่เราคุ้นกันในชื่อของ “ผักกางมุ้ง” เป็นผักที่ ยังคงใช้สารเคมีเพื่อการเจริญเติบโตและใช้สารกำจัดแมลง แต่จะเป็นสารเคมีที่มีพิษตกค้างในระยะสั้น และหยุดฉีดพ่น สารเคมีก่อนการเก็บเกี่ยว ตามระยะเวลาที่กำหนดไว้ การปลูก ผักประเภทนี้มีอยู่ 2 แบบ คือ การปลูกโดยใช้มุ้งตาข่ายหรือ การกางมุ้ง และอีกแบบคือการปลูกแบบไม่ใช้มุ้งตาข่าย แต่เน้นการป้องกันกำจัดศัตรูพืชแบบผสมผสาน คือการเน้น ปลูกผักตามฤดูร่วมกับผักประเภทกะหล่ำปลี ตั้งใจ

เดี๋ยวนี้นอกจากจะกินอะไรก็ดูจะเสี่ยงไปเสียหมด ทั้งการปนเปื้อน อาหาร ทั้งสัตว์ติดโรค หรือถ้าจะหนีไปทานผัก ก็เสี่ยงว่าผัก จะมีสารเคมีตกค้างหรือเปล่านั้นทำให้หลายคนจึงเลือกที่จะ หนีไปทานผักปลอดสารพิษแทน ซึ่งคนทั่วไปรู้แค่เพียงว่า ผักปลอดสารพิษก็คือผักที่ไม่ฉีดยา มันเป็นเช่นนั้นจริงหรือ เราจะมาทำความรู้จักพร้อมหาคำตอบเกี่ยวกับ ผักปลอด สารพิษ ว่าจริง ๆ แล้ว ดีกว่าผักทั่วไปอย่างไร



ผักปลอดสารพิษ คืออะไร

ตามประกาศกระทรวงสาธารณสุข ฉบับที่ 163 พ.ศ. 2538 ให้ คำนิยามว่า ผักปลอดสารพิษ คือ ผักที่มีระบบการผลิตที่ใช้ สารเคมีในการป้องกันและปราบศัตรูพืช รวมทั้งปุ๋ยเคมีเพื่อการ เจริญเติบโตของพืช แต่ให้เว้นช่วงการใช้สารเคมีก่อนการ เก็บเกี่ยว ซึ่งผลผลิตที่ได้ยังมีสารเคมีตกค้าง แต่ไม่เกิน ในปริมาณที่กำหนด เพื่อความปลอดภัยของผู้บริโภค



ซึ่งช่วยลดการระบาดของแมลง และยังเป็นผลดีต่อการตลาด เพราะมีผักหลายชนิดจำหน่าย ส่วนการรับรองมาตรฐานจะใช้หลักเกณฑ์เดียวกับผักปลอดสารพิษ

3. ผักเกษตรอินทรีย์ (ORGANIC FARMING)

เรารู้จักผักชนิดนี้ในชื่อเรียกว่า “ผักออร์แกนิก” เป็นผักที่ปลูกด้วยวิธีธรรมชาติ ไม่ใช่เมล็ดพันธุ์ที่ผ่านการตัดต่อพันธุกรรม (จีเอ็มโอ:GMO) ไม่ใช่สารเคมีใด ๆ ทั้งสิ้น ไม่ว่าจะเป็นปุ๋ยเคมี ยาปราบศัตรูพืช ยาฆ่าแมลง หรือฮอร์โมนต่าง ๆ การผลิตผักประเภทนี้จะใช้ปุ๋ยอินทรีย์ ปุ๋ยหมัก ปุ๋ยชีวภาพ ส่วนการกำจัดศัตรูพืชจะใช้สารเคมีที่ผลิตจากธรรมชาติ เช่น สะเดา ไล่ดิน จึงปลอดภัยต่อสุขภาพและไม่ทำลายสภาพแวดล้อม



4. ผักไฮโดรโปนิคส์ (HYDROPONICS)

การปลูกผักประเภทนี้เป็นการปลูกโดยใช้น้ำแทนดิน โดยผสมอาหารที่จำเป็นต่อการเจริญเติบโตลงในน้ำ รากพืชที่สัมผัสน้ำจะดูดซึมสารอาหารที่สะสมไว้ที่ใบ ส่วนรากที่ไม่สัมผัสน้ำจะทำหน้าที่รับออกซิเจน ผักที่นิยมปลูกประเภทนี้จะเป็นผักสลัดพันธุ์ต่าง ๆ ซึ่งต้องนำเข้าเมล็ดพันธุ์จากต่างประเทศ



ผักปลอดสารพิษดีกว่าผักทั่วไปอย่างไร

อย่างที่บอกไปในตอนต้นว่าผักปลอดสารพิษมีหลายแบบ ตั้งแต่มีสารเคมีในระดับต่ำไปจนถึงไม่มีสารเคมีเลย ซึ่งแน่นอนว่าย่อมดีกว่าผักทั่วไปในเรื่องของความปลอดภัยนั่นเอง โอกาสที่จะเสี่ยงต่อการปนเปื้อนของสารเคมีในปริมาณสูงเป็นไปได้ น้อย อีกทั้งยังช่วยปกป้องดูแลร่างกายของเราให้ห่างไกลจากการสะสมสารเคมีตกค้างที่อยู่ในผักเป็นระยะเวลายาวนาน ซึ่งอาจจะส่งผลเสียต่อร่างกายในระยะยาวได้

วิธีล้างทำความสะอาดผัก

1. การล้างผักด้วยน้ำเปล่า เปิดให้น้ำไหลผ่านผักที่ต้องการล้างเด็ดผักเป็นใบ ๆ ใส่ตะแกรงตบร่งแล้วเปิดให้น้ำไหลผ่าน ใช้มือช่วยคลี่ใบผักถูไปมาบนผิวของใบผัก
2. การใช้ต่างทับทิม (Potassium Permanganate) มีลักษณะเป็นเกล็ดแข็ง สีม่วง สามารถละลายในน้ำได้ ทำให้เกิดสีชมพูหรือม่วงเข้ม เป็นสารประกอบประเภทเกลือ โดยใช้ปริมาณ 20-30 เกล็ด ผสมน้ำ 4 ลิตร แช่ผักไว้ประมาณ 10 นาที แล้วล้างด้วยน้ำสะอาด ซึ่งมีข้อจำกัดที่ไม่ควรแช่นานเกินไป อาจก่อให้เกิดอันตรายต่อระบบทางเดินอาหารได้



ที่มา: <https://www.bigc.co.th/blog/th/%E0%B8%9C%E0%B8%B1%E0%B8%81%E0%B8%9B%E0%B8%A5%E0%B8%AD%E0%B8%94%E0%B8%AA%E0%B8%B2%E0%B8%A3%E0%B8%9E%E0%B8%B4%E0%B8%A9/>

ผู้นำเสนอ : พันโทหญิง ใเอเตีย อุดุลยานุภาพ



ประกาศกรมสวัสดิการทหารบก

เรื่อง แจ้งรายนามสมาชิกถึงแก่ความตายเพื่อเก็บเงินสงเคราะห์ค่าจัดการศพรายเดือน
และรายนามสมาชิกถูกถอนออกจากทะเบียนสมาชิกชั่วคราว

เพื่อปฏิบัติตามระเบียบกองทัพบก ว่าด้วยการมาปนกิจสงเคราะห์ พ.ศ. 2553 การเก็บเงินสงเคราะห์ค่าจัดการศพเป็นรายเดือน จากสมาชิกมาปนกิจสงเคราะห์กองทัพบก รายละเอียดตามที่แจ้งแล้วนั้น สำหรับเดือนมกราคม 2566 กรมสวัสดิการทหารบก ขอแจ้งการเก็บเงินสงเคราะห์ค่าจัดการศพรายเดือน และการจ่ายเงินสงเคราะห์ค่าจัดการศพ สมาชิกที่ถึงแก่ความตาย ดังนี้

1. จำนวนสมาชิกมาปนกิจสงเคราะห์กองทัพบก ตามผนวก ก
2. รายนามสมาชิกมาปนกิจสงเคราะห์กองทัพบก ที่ถึงแก่ความตาย ตามผนวก ข

2.1 ในเดือน ธันวาคม 2565 (21 พฤศจิกายน 2565 – 20 ธันวาคม 2565) ได้รับแจ้งการถึงแก่ความตายของสมาชิก รวม 640 ศพ (ตั้งแต่ศพที่ 6901/65 ถึงศพที่ 7540/65) ซึ่งได้ทตรงจ่ายเงินสงเคราะห์ค่าจัดการศพไปแล้ว ไม่เกินร้อยละ 95 เป็นเงินประมาณรายละเอียด 215,959.- บาท (สองแสนหนึ่งหมื่นห้าพันเก้าร้อยห้าสิบบาทถ้วน) และจะจ่ายเงินส่วนที่เหลือภายใน 120 วัน นับแต่วันประกาศเรียกเก็บเงินสงเคราะห์ค่าจัดการศพรายเดือน

2.2 ในเดือน มกราคม 2566 จึงขอเก็บเงินสงเคราะห์ค่าจัดการศพจากสมาชิกคนละ 320.- บาท (สามร้อยยี่สิบบาทถ้วน) เพื่อทดแทนเงินซึ่งได้ทตรงจ่ายไปแล้ว และเงินส่วนที่เหลือตามข้อ 2.1

2.3 ผู้ยื่นเรื่องขอรับเงินสงเคราะห์ค่าจัดการศพในเดือน มกราคม 2565 (21 ธันวาคม 2565 – 20 มกราคม 2566) จะได้รับเงินสงเคราะห์ค่าจัดการศพ ไม่เกินร้อยละ 95 เป็นเงินประมาณรายละเอียด 216,961.- บาท (สองแสนหนึ่งหมื่นหกพันเก้าร้อยหกสิบบาทถ้วน) และจะจ่ายเงินส่วนที่เหลือภายใน 120 วัน นับแต่วันประกาศเรียกเก็บเงินสงเคราะห์ค่าจัดการศพรายเดือน

3. รายนามสมาชิกมาปนกิจสงเคราะห์กองทัพบก ที่ถูกถอนออกจากทะเบียนสมาชิกชั่วคราว ตามผนวก ค

จึงประกาศมาเพื่อทราบทั่วกัน และขอเก็บเงินสงเคราะห์ค่าจัดการศพรายเดือน เพื่อทดแทนเงินซึ่งได้ทตรงจ่ายเงินสงเคราะห์ค่าจัดการศพของสมาชิกที่ถึงแก่ความตาย ดังรายนามที่แนบมาด้วยแล้ว

ประกาศ ณ วันที่ 16 มกราคม พ.ศ. 2566

(ลงชื่อ) พลตรี สัมพันธ์ ดำรงค์กุล
(สัมพันธ์ ดำรงค์กุล)
เจ้ากรมสวัสดิการทหารบก



ผนวก ก

การคิดคำนวณยอดสมาชิกมาปนกิจสงเคราะห์กองทัพบก
 ห้วงระยะเวลาตั้งแต่ 21 พฤศจิกายน 2565 – 20 ธันวาคม 2565

ลำดับ	รายการ	สมาชิกมาปนกิจสงเคราะห์กองทัพบก				หมายเหตุ
		กิตติมศักดิ์	วิสามัญ	สามัญ	รวม	
	ยอดยกมา	171	640	473,594	474,405	21 พ.ย. 65
1	ขึ้นทะเบียนใหม่	-	-	756	756	
2	ถึงแก่ความตาย	3	4	633	640	
3	ถอนสภาพ	-	-	934	934	
4	คืนสภาพ	-	-	543	543	
	ยอดยกไป ม.ค. 66	168	636	473,326	474,130	ณ 20 ธ.ค. 65

ยอดสมาชิกเมื่อ 21 พฤศจิกายน 2565

จำนวน 474,405 ราย

ยอดสมาชิกเมื่อ 20 ธันวาคม 2565

จำนวน 474,130 ราย

ลดลง

จำนวน 275 ราย



ผนวก ข

รายนามสมาชิกฌาปนกิจสงเคราะห์กองทัพบก ที่ถึงแก่กรรม

ศพที่	ยศ - ชื่อ - สกุล	ประเภทการชำระเงิน	สาเหตุที่ถึงแก่กรรม	อายุ	วันที่เสียชีวิต
6901/65	นาง ขวัญใจ ราชวงเวียน	กคย.สพ.ทบ.	เลือดออกในสมอง	60	2 พ.ย. 65
6902/65	ร.อ.ออมทรัพย์ วรรณแสง	พช.ทบ.	เลือดออกทางเดินอาหารส่วนบน	65	26 ก.ย. 65
6903/65	นาง ทิพรรัตน์ สุขสว่าง	ป.71 พัน.713	มะเร็งระยะสุดท้าย	48	6 พ.ย. 65
6904/65	นาง ไฉไล ทิพย์ไพฑูรย์	พัน.บ.41	ตายตามธรรมชาติโดยไม่ทราบสาเหตุ	87	23 ต.ค. 65
6905/65	นาย ไพรี จันทะกล	ร.8 พัน.3	ติดเชื้ในกระแสเลือดรุนแรงและดับวายเป็นปลัน	60	22 ต.ค. 65
6906/65	นาง กรรณิกา สิทธิศาสตร์(สารพล)	สง.สศ.จว.ล.ย.	มะเร็งปากมดลูก	49	29 ก.ย. 65
6907/65	ร.ท.ธนะชิต แสนธนโชคชัย	ร.17	บาดเจ็บสมองจากอาวุธปืน	38	1 ต.ค. 65
6908/65	พระสมาน ผ่านสุวรรณ	มทบ.29	ตายจากการเจ็บป่วยที่ไม่แน่ชัด	77	13 ต.ค. 65
6909/65	นาง สมร ทรัพย์	ศป.	หัวใจล้มเหลว	85	29 ต.ค. 65
6910/65	นาย สุรัชย์ มั่นคง	ช.พัน.3 พล.ร.3	ภาวะหัวใจล้มเหลวเฉียบพลัน	61	28 ต.ค. 65
6911/65	นาง วงเดือน คำหงษา	ทภ.2	เบาหวาน	74	25 ต.ค. 65
6912/65	จ.ส.อ.ณัฐพล บุญรอด	พัน.ชบร.กรม สน.พล.ร.9	เลือดออกในสมอง	44	5 พ.ย. 65
6913/65	นาย วอน ขุนหลัด	พล.พัฒนา 4	มะเร็งปอด	70	19 ต.ค. 65
6914/65	นาง อุบลรัตน์ วิชาธร	รร.สพท.ศสพ.	มะเร็งผิวหนัง/หัวใจล้มเหลว	81	31 ต.ค. 65
6915/65	นาง บัวลอย นาคสิงห์	พัน.ขส.23 บชร.3	มะเร็งต่อมน้ำเหลือง	87	8 ต.ค. 65
6916/65	นาย เเดิน อีฟู	ธ.ลพบุรี	หลอดเลือดหัวใจตีบ	64	26 ต.ค. 65
6917/65	นาง สมฤทธิ์ พันคุณ	ธ.ขอนแก่น	เบาหวาน	81	25 ต.ค. 65
6918/65	นาย สวัสดิ์ ศักดิ์นุ	ธ.ร้อยเอ็ด	ภาวะติดเชื้ในกระแสเลือดไม่ระบุเฉพาะสาเหตุ	75	24 ต.ค. 65
6919/65	จ.ส.อ.ชาคริต เปี้ยวจันทร์	ธ.ขอนแก่น	ตับแข็ง	71	16 ต.ค. 65



ศพที่	ยศ - ชื่อ - สกุล	ประเภทการชำระเงิน	สาเหตุที่ถึงแก่กรรม	อายุ	วันที่เสียชีวิต
6920/65	นาง สุภาภรณ์ เส้าโกมุท	จ.สกลนคร	หลอดเลือดสมอง	56	17 ต.ค. 65
6921/65	ส.อ.ประสพ พลราชม	จ.สกลนคร	มะเร็งตับ	63	18 ต.ค. 65
6922/65	นาย สมัย สืบสุข	จ.อ่างทอง	ติดเชื้อในกระแสเลือด	87	26 ต.ค. 65
6923/65	ร.ต.สำราญ สุดดี	จ.โรบินสัน-สุรินทร์	ติดเชื้อในกระแสเลือดจากติดเชื้อในปอดจากมะเร็งหลอดอาหาร	66	4 ต.ค. 65
6924/65	นาง นवल สุวรรณชาติรี	จ.นครราชสีมา	แก่ชราและผนังลำไส้อักเสบเรื้อรัง	78	25 ต.ค. 65
6925/65	นาย ทองอุ่น พิเศษ	จ.นครราชสีมา	เลือดออกในสมอง	86	1 มี.ค. 65
6926/65	นาง สářววย คำนวน	พล.ม.2 รอ.	ติดเชื้อไวรัสโคโรนา2019รุนแรง	68	9 ส.ค. 65
6927/65	นาง ชุทธิพ์ ภูมราเสวต	จ.สนามเสือป่า	ชราภาพ	89	8 พ.ย. 65
6928/65	นาง อิ่มบุญ (อ้ออน) น้ำใจสุข	จ.ท่าแพ	ชรา	86	18 ก.ย. 65
6929/65	นาง ละเอียม ทิพระษาหาร	จ.สระบุรี	ปอดติดเชื้อ	83	19 ต.ค. 65
6930/65	นาย บรรยง(สมพร) สุดเสนาะ	จ.เสนานิคม	ประจำตัว(เบาหวาน)	49	1 พ.ย. 65
6931/65	นาง วัน เกษรพิกุล	จ.งามวงศ์วาน	ชราภาพ	94	22 ก.ค. 65
6932/65	พ.อ.อ.บุญล้วน ทวีโชค	สส.ทหาร	มะเร็งตับ	73	11 ก.ย. 65
6933/65	จ.ส.อ.จ้ารง วงษ์สุวรรณ	จ.สุพรรณบุรี	ปอดติดเชื้อ	78	8 พ.ย. 65
6934/65	ส.อ.พรหมมินทร คุ่มเนร	จ.เตาปูน	ปอดอักเสบจากเชื้อแบคทีเรีย	80	13 พ.ย. 65
6935/65	นาย ทวี พุ่มหิรัญ	จ.เตาปูน	ไตวาย	71	9 พ.ย. 65
6936/65	จ.ส.อ.ณรงค์ จิตรังาม	จ.กาญจนบุรี	มะเร็งตับ	60	4 พ.ย. 65
6937/65	นาง หลงมา ทองคงหาญ	จ.กำแพงแสน	บาดเจ็บสมองรุนแรงจากอุบัติเหตุล้ม	80	31 ต.ค. 65
6938/65	ร.ต.สุทิน ทาสี	จ.อรัญประเทศ	ไม่ทราบสาเหตุการตาย	63	24 ต.ค. 65
6939/65	ร.ต.สุชาติ แจ่มใส	จ.สนามเป้า	มะเร็งตับอ่อน	60	18 ต.ค. 65
6940/65	นาง อุไร สมุทร์ักษ์	จ.ถ.เวสสุวรรณ (นครสวรรค์)	ปอดอักเสบติดเชื้อ	84	11 ต.ค. 65
6941/65	ร.ท.ไพสันธ์ อยู่รัมย์	จ.นครราชสีมา	เบาหวาน ความดัน	65	31 ต.ค. 65



ศพที่	ยศ - ชื่อ - สกุล	ประเภทการชำระเงิน	สาเหตุที่ถึงแก่กรรม	อายุ	วันที่เสียชีวิต
6942/65	ส.อ.สมพร สุขตะเคียน	กรม ทพ.13	กรดในเลือดสูงจากการคั่งของคีโตน	36	14 ก.ค. 65
6943/65	นาย เจมบอน บุญสมศรี	ทน.1	ดับแข็ง	56	1 พ.ย. 65
6944/65	นาง ฉลวย กองขุนจันทร์	ส่วนกลาง	ภาวะช็อกจากโรคหัวใจ	87	13 พ.ย. 65
6945/65	นาย สติชัย ฤทธิเดช	ธ.ย่อยเดอะมอลล์-บางกะปิ	ชราภาพ	95	12 พ.ย. 65
6946/65	นาง ประนอม ปัตตะพงษ์	ธ.รพ.พระมงกุฎเกล้า	ติดเชื้อในกระแสเลือดและติดเชื้อแบคทีเรียในปอด	79	6 พ.ย. 65
6947/65	นาย ประสาท เสือเหลือง	ธ.สระบุรี	ภาวะช็อกจากการติดเชื้อ	76	4 พ.ย. 65
6948/65	นาง นันทา ดีเส็ง	นทพ.	มะเร็งเต้านมระยะแพร่กระจาย	76	13 ต.ค. 65
6949/65	นาย ไพศาล ประจำแถว	ธ.เตาปูน	ภาวะระบบหัวใจและทางเดินหัวใจล้มเหลวจากเลือดออกทางเดินอาหาร	77	8 พ.ย. 65
6950/65	จ.ส.อ.หญิง จินดา กลิ่นสุคนธ์	ธ.กระทรวงกลาโหม	ไตวายเฉียบพลัน	90	12 พ.ย. 65
6951/65	นาย วรุตม์दनย์(ณวพล) กลิ่นชมแสง	ธ.บีคซี-ลำลูกกา 2	ภาวะก้ำนสมองขาดเลือด	55	10 พ.ย. 65
6952/65	นาง แกะ ทิพวรรณ	ธ.ศรียาน	ภาวะเลือดเป็นกรด	85	22 ต.ค. 65
6953/65	นาง เขียง คุณประโยชน์	ธ.ราชบุรี	ตายตามธรรมชาติ	95	10 พ.ย. 65
6954/65	พ.อ.ไกร ฤทธิ์สรไกร	ธ.เตาปูน	ชรา	89	5 พ.ย. 65
6955/65	นาย พูล กรไธสง	ธ.นครพนม	ความดันโลหิตสูง	84	21 ต.ค. 65
6956/65	นาง รอด อินสวาท	ธ.พะเยา	มะเร็งตับระยะสุดท้าย	73	14 ต.ค. 65
6957/65	นาง บุญส่ง บุญฉิมพลี	ธ.ค่ายสุรนารี-นม.	หัวใจล้มเหลว	85	30 ต.ค. 65
6958/65	ร.ต.ประวิทย์ แสงศิริ	ธ.นครราชสีมา	ภาวะหัวใจเต้นช้ากว่าปกติ	85	6 พ.ย. 65
6959/65	นาย ทิม แก้วเพชร	ธ.ค่ายสุรนารี-นม.	ชรา	85	22 ต.ค. 65
6960/65	ส.อ.ชาติ อยู่วัด	ธ.ธ.เวสสุวรรณ(นครสวรรค์)	เส้นเลือดสมองตีบ	62	30 ก.ย. 65
6961/65	นาง เกษร บึงชายชม	ธ.นครราชสีมา	สมองฝ่อวัยชรา	82	24 ต.ค. 65
6962/65	จ.ส.อ.เทียน หมื่นพรอินทร์	ธ.อุตรดิตถ์	มะเร็งปอด	67	26 ต.ค. 65



ศพที่	ยศ - ชื่อ - สกุล	ประเภทการชำระเงิน	สาเหตุที่ถึงแก่กรรม	อายุ	วันที่เสียชีวิต
6963/65	นาง ป่วน ช่วยเหลือ	จ.ตรอกจันทน์	มะเร็งต่อมน้ำเหลือง	86	16 พ.ย. 65
6964/65	นาง รัตนาภรณ์ โพธิประสาธ	กคย.สพ.ทบ.	มะเร็งเต้านมระยะแพร่กระจาย	59	31 ต.ค. 65
6965/65	นาย เหลียง ฤทธิ์บำรุง	มทบ.310	ปอดอักเสบติดเชื้อ	86	13 ต.ค. 65
6966/65	นาย ย้ำ บุญมีสง่า	พธ.ทบ.	หัวใจล้มเหลวจากเสมหะอุดกั้น หลอดลม	84	4 ต.ค. 65
6967/65	จ.ส.อ.สุพรรณ ดาบจันทร์	ร.112	ขาดอากาศจากรอยกครัดบริเวณลำคอ	44	10 ม.ค. 65
6968/65	พ.ต.อมรฤทธิ์ ชลเกษม	ศฝ.นศท.มทบ.41	หัวใจล้มเหลวฉับพลัน	57	26 ต.ค. 65
6969/65	จ.ส.อ.วราวุธ แซ่ม้อย	มทบ.16	กล้ามเนื้อหัวใจตายจากภาวะ ติดเชื้อในกระแสเลือด	58	21 ต.ค. 65
6970/65	จ.ส.อ.อำนาจ ภูทองไทย	ร.31 พัน.3 รอ.	เลือดออกในสมอง	45	26 ก.ค. 65
6971/65	พ.ท.ปรัชญา ตาคำ	ร.ร.ศร.	ช่องท้องได้รับบาดเจ็บจาก อุบัติเหตุจากรถ	37	28 ก.ย. 65
6972/65	ส.อ.อาชวิต บุญญาประภา	ช.พัน.3 พล.ร.3	บาดเจ็บหลายอวัยวะจากบาดเจ็บจากรถ	24	26 ต.ค. 65
6973/65	นาง คุณ เห่งแก้ว	จ.เพชรบูรณ์	ปอดอักเสบติดเชื้อรุนแรง	84	17 ต.ค. 65
6974/65	นาง จันทร์คำ คำน้อย	จ.อุตรดิตถ์	สมองฝ่อวัยชรา	89	22 ต.ค. 65
6975/65	นาย สวิง บุญพยอม	จ.โคกมะตูม-พิษณุโลก	เลือดออกในทางเดินอาหาร	79	21 ต.ค. 65
6976/65	พล.ท.ฉลองชัย วัฒนาวา	จ.ราชบุรี	มะเร็งไขกระดูก	74	20 ต.ค. 65
6977/65	นาง อัคร พรหมสุวรรณ	จ.โคกมะตูม-พิษณุโลก	มะเร็งปอดจากโรครวมชาติ	72	22 ต.ค. 65
6978/65	นาง เสวย สุทธิสาร	จ.ภ.พรหมราช-อุบลราชธานี	ชราภาพ	81	4 พ.ย. 65
6979/65	ร.ต.เชษฐา สังข์ทอง	จ.สตูล	เลือดออกในสมอง	68	21 ต.ค. 65
6980/65	นาง เสียน สิทธิคำฟู	จ.ตาก	ระบบไหลเวียนโลหิตและหัวใจ ล้มเหลว	87	2 พ.ย. 65
6981/65	ร.ท.ประเวศ แสนศรี	จ.ท่าแพ	มะเร็งลำไส้	67	10 ก.ย. 65
6982/65	ร.ต.สมชาย ทองมี	จ.ชุมพร	ปอดติดเชื้อ	64	22 ก.ย. 65
6983/65	จ.ส.อ.นาคณฤเบศ พินโท	ร.25 พัน.1	ดับแข็งจากสุรา	38	14 ก.ย. 65
6984/65	นาย สุทิน ศรีวะระมย์	ร้อย.ม.(สว.) 6	ไตวาย	61	12 ต.ค. 65



ศพที่	ยศ - ชื่อ - สกุล	ประเภทการชำระเงิน	สาเหตุที่ถึงแก่กรรม	อายุ	วันที่เสียชีวิต
6985/65	นาง สุมิตรา จาติ	พัน.สต.กส.ทบ.	ไตวาย	71	7 ต.ค. 65
6986/65	นาย ดวงคำ บัวกัน	พัน.มทบ.33	ติดเชื้อในกระแสโลหิต	75	18 ต.ค. 65
6987/65	นาย เสี่ยม ปิ่นแก้ว	รพ.อ.ป.ร.	ติดเชื้อในกระแสเลือด	82	22 ต.ค. 65
6988/65	นาง ประจวบ พวงประดู่	ช.11 พัน.602	ทางเดินหายใจล้มเหลว	85	31 ต.ค. 65
6989/65	พล.อ.ณรงค์ เหง้าพรหมมินทร์	ธ.สนามเสือป่า	ปอดอักเสบติดเชื้อ	80	31 ต.ค. 65
6990/65	จ.ส.อ.อนันต์ ไล่ทอง	ธ.ชัยภูมิ	หัวใจหยุดเต้นเฉียบพลัน	55	24 ต.ค. 65
6991/65	นาง ละเอียด นาควัชระ	ธ.พญาไท	ตามธรรมชาติ	67	11 พ.ย. 65
6992/65	นาง วิชรี อยู่สุภาพ	ธ.ตลาดหนองหอย- เชียงใหม่	บาดเจ็บที่ทรงอกจากการจราจร ทางบก	82	15 พ.ย. 65
6993/65	นาง เริ่ม แสงดี	ธ.ร้อยเอ็ด	ติดเชื้อในกระแสเลือดอย่าง รุนแรง	75	6 พ.ย. 65
6994/65	ร.ต.ทองเต็ม ปราณี	ธ.กระทรวงกลาโหม	ติดเชื้อในกระแสโลหิต	87	9 พ.ย. 65
6995/65	นาง จุรฎ อุคมนตรี	ธ.บางบอน	ไตวายเรื้อรังระยะสุดท้าย	89	7 พ.ย. 65
6996/65	พ.ท.สวัสดิ์ วายุเหือด	ธ.สระบุรี	ชรา	91	15 ต.ค. 65
6997/65	นาง พิงใจ พร้อมประดิษฐ์	ธ.กาญจนบุรี	เลือดออกในทางเดินอาหาร	79	7 พ.ย. 65
6998/65	นาง สมควร จันทน์น้อม	ธ.ช่วงสิงห์	สมองฝ่อวัยชรา	77	5 ต.ค. 65
6999/65	จ.ส.อ.สมชาย วิยะบุญ	ธ.สระบุรี	กล้ามเนื้อหัวใจขาดเลือดฉับพลัน	64	9 ต.ค. 65
7000/65	พ.ท.บุญส่ง ฤกษ์นำผล	ธ.ตลาดสะพานใหม่-ดอนเมือง	ลิ้นหัวใจผิดปกติจากโรคธรรมชาติ	82	24 ต.ค. 65
7001/65	จ.ส.อ.น้อย รินอินทร์(รินทรอินทร์)	ธ.ค่ายสุรนารี-นม.	ปอดบวม	90	10 ต.ค. 65
7002/65	นาย ทอง ชันดี	ธ.พะเยา	ชรา	86	24 ต.ค. 65
7003/65	นาย คำตา ประสมศรี	ธ.ถ.ซ้ายพระ(นครปฐม)	ติดเชื้อโควิด 19	86	5 พ.ย. 65
7004/65	นาง เจียน สัมมาโภชน	ธ.มีนบุรี	มะเร็ง	84	20 ต.ค. 65
7005/65	จ.ส.อ.สมบัติ ภู่งแก้ว	ธ.ชุมพร	หัวใจขาดเลือด	59	2 พ.ย. 65
7006/65	นาง เคน สุขจิตร	ธ.โรบินสัน-สุรินทร์	ชรา	86	5 พ.ย. 65



ศพที่	ยศ - ชื่อ - สกุล	ประเภทการชำระเงิน	สาเหตุที่ถึงแก่กรรม	อายุ	วันที่เสียชีวิต
7007/65	จ.ส.อ.สนิท คงถื่อนัน	ธ.โรบินสัน-สุรินทร์	เส้นเลือดสมองตีบ	77	27 ต.ค. 65
7008/65	ร.ต.เทียมศักดิ์ แสงอรุณสวัสดิ์	ธ.กองบัญชาการกองทัพไทย	เลือดออกในสมอง	77	16 พ.ย. 65
7009/65	นาง อมลวรรณ นกขุนทอง	ธ.รามอินทรา	ชราภาพ	85	13 พ.ย. 65
7010/65	นาง บุญมา สัมฤทธิ์	ธ.ราชบุรี	ตายตามธรรมชาติไม่ทราบโรค	85	10 พ.ย. 65
7011/65	นาง สุจิตร์ จันดิษฐ์	ธ.วงเวียนสระแก้ว-ลพบุรี	ติดเชื้อในกระแสเลือด	80	13 พ.ย. 65
7012/65	นาย สำราญ วันเทียน	ธ.มาบุญครองเซ็นเตอร์	ติดเชื้อในกระแสเลือด	91	6 พ.ย. 65
7013/65	นาง เขียว เผือกแก้ว	ธ.สันป่าข่อย-เชียงใหม่	ชรา	81	17 ต.ค. 65
7014/65	พ.อ.กิตติพัศ มณีฉาย	ยก.ทบ.	เป็นมะเร็งปอดระยะแพร่กระจาย	51	13 พ.ย. 65
7015/65	นาง คำมี ใจดี	มทบ.16	สมองฝ่อวัยชรา	81	23 ต.ค. 65
7016/65	จ.ส.อ.สมภพ พันนวล	ร.23 พัน.3	สันนิษฐานว่าเสียชีวิตด้วยโรคระบบไหลเวียนล้มเหลวเฉียบพลัน	46	27 ต.ค. 65
7017/65	พล.อ.ส.ยศพล รัตนพิทักษ์	ศร.	ศีรษะกระทบกระเทือนระบบทางเดินหายใจล้มเหลว	27	3 พ.ย. 65
7018/65	ร.ต.ณพพงศ์ มโนสุจริต	ธ.ถ.พหลโยธิน-สระบุรี	ดับแข็ง	64	15 ต.ค. 65
7019/65	ร.ต.อุทัย สุนกระแสร	ธ.ราชบุรี	ชราภาพ	88	29 ต.ค. 65
7020/65	นาง เลื่อน พร้อมจันทิก	ธ.โรบินสัน-สุรินทร์	ขาดออกซิเจน	88	2 ต.ค. 65
7021/65	นาง ประภัสสร พงษ์จันทร์	ธ.เตาปูน	กล้ามเนื้ออักเสบและผังผืดที่ปอด	62	27 ต.ค. 65
7022/65	พล.ท.สรวิทย์ กล่อมศิริ	ธ.บางลำภู	ลำไส้ขาดเลือด	79	16 พ.ย. 65
7023/65	นาย ภิรมย์ ไพธรรงค์	ธ.รพ.พระมงกุฎเกล้า	ภาวะเลือดคั่งในสมองร่วมกับปอดติดเชื้อ	61	17 พ.ย. 65
7024/65	จ.ส.อ.นฤพนธ์ ก้อนทอง	ธ.สะพานใหม่-ดอนเมือง	ปอดติดเชื้อ	59	14 พ.ย. 65
7025/65	นาง สัจจวาลย์ กระแสณี	วิสามานู	หัวใจล้มเหลว	95	13 ต.ค. 65
7026/65	นาง จริยา มหาเทียร	ธ.เตาปูน	ติดเชื้อบริเวณเข้าขวาและมีภาวะไตวายเฉียบพลัน	61	14 พ.ย. 65
7027/65	นาง บุญปลูก เกิดสมศักดิ์	ธ.ศรียาน	ปอดติดเชื้อ	94	15 พ.ย. 65



ศพที่	ยศ - ชื่อ - สกุล	ประเภทการชำระเงิน	สาเหตุที่ถึงแก่กรรม	อายุ	วันที่เสียชีวิต
7028/65	นาง จุฬี บุญยรัตพันธุ์	ธ.สำนักพลโยธิน	ปอดอักเสบ	96	19 ต.ค. 65
7029/65	นาง สมศรี ภูเขียว	ธ.รามอินทรา กม.8	ชรา	72	20 พ.ย. 65
7030/65	พล.อ.ส.ปฐมพงษ์ ปานเครือ	ธ.ตลาดปากช่อง	ปอดอักเสบติดเชื้อ	76	5 พ.ย. 65
7031/65	ส.อ.หญิง ปนิตา เมฆประสาท	ธ.สนามเสือป่า	ติดเชื้อในกระแสเลือดอย่างรุนแรง	60	12 พ.ย. 65
7032/65	นาง สีน รักดี	ธ.พาณิชย์	สมองฝ่อวัยชรา	82	10 พ.ย. 65
7033/65	นาง อนงค์ โรจนปาน	ธ.ลพบุรี	ปอดติดเชื้อ	81	17 พ.ย. 65
7034/65	พ.อ.เชิดศักดิ์ จตุรงค์	ทภ.2	มะเร็งปอด	59	28 ก.ย. 65
7035/65	ร.ท.พีระ จันทร์เพ็งเพ็ญ	มทบ.29	ไม่ทราบสาเหตุการเสียชีวิต	36	22 ต.ค. 65
7036/65	นาง บุญช่วย โพธิ์อยู่	พัน.ชบร.23 บชร.3	กล้ามเนื้อหัวใจขาดเลือด	64	22 ต.ค. 65
7037/65	นาย วิชัย ชุมมุง	ม.พัน.27 พล.ม.2 รอ.	เส้นเลือดในสมองแตก	64	18 ต.ค. 65
7038/65	ร.ต.ปรีชา พรศรี	ธ.พาณิชย์	เลือดออกในสมองข้างขวา	66	6 ต.ค. 65
7039/65	นาง ไตรรัตน์ นรชาญ	ธ.ขอนแก่น	ชรา	86	12 ต.ค. 65
7040/65	พล.ต.ชัยเดช ทองประดิษฐ์	ธ.หาดใหญ่	ปอดอักเสบ	60	26 ต.ค. 65
7041/65	ร.ต.สำเภา ลำดับศรี	ธ.ราชบุรี	ติดเชื้อในกระแสเลือด	87	26 ต.ค. 65
7042/65	นาย ทองอินทร์ โคตรภักดี	ธ.ค่ายสุรนารี-นม.	ภาวะหัวใจล้มเหลวเฉียบพลัน	84	4 พ.ย. 65
7043/65	นาง ขวณพิศ มาทวิมล	ธ.ปราณบุรี	อุบัติเหตุล้มกะโหลกศีรษะแตก เลือดออกใต้เยื่อหุ้มสมอง	82	22 ต.ค. 65
7044/65	ร.ต.สุรพล สุริยวงษ์	ธ.อุตรดิตถ์	ภาวะหายใจล้มเหลว	66	13 ต.ค. 65
7045/65	นาง บุญสม ดาวเรือง	ธ.ค่ายสุรนารี-นม.	สมองฝ่อวัยชรา	62	10 พ.ย. 65
7046/65	ร.ต.ประพนธ์ เกิดสมศรี	ธ.เตาปูน	ชราภาพ	70	14 ก.ย. 65
7047/65	นาง บุญส่ง บางกระสอ	ธ.วงเวียนสระแก้ว-ลพบุรี	ชราภาพ	82	16 พ.ย. 65
7048/65	พ.อ.วีระศักดิ์ นิ่มน้อย	ธ.รพ.พระมงกุฎเกล้า	ปอดติดเชื้อ	73	24 ต.ค. 65
7049/65	พ.ท.ประเสริฐ สิงห์อุบล	กิตติมศักดิ์	ปอดอักเสบ	95	3 พ.ย. 65



ศพที่	ยศ - ชื่อ - สกุล	ประเภทการชำระเงิน	สาเหตุที่ถึงแก่กรรม	อายุ	วันที่เสียชีวิต
7050/65	นาง ทองอยู่ เคารพคุณ	กิตติมศักดิ์	ชราภาพ	95	18 พ.ย. 65
7051/65	นาย อรัญ นุชทองคำ	จ.ถ.เทพารักษ์ กม.12	ภาวะช็อกจากการติดเชื้อในกระแสเลือด	90	11 พ.ย. 65
7052/65	ร.ต.สมัย เสือทรงศิลป์	จ.เตาปูน	ติดเชื้อระบบทางเดินปัสสาวะ	75	12 พ.ย. 65
7053/65	ร.ท.ดาบชัย ศรีช่วย	จ.กระทรวงกลาโหม	ชรา	65	19 พ.ย. 65
7054/65	นาง พัชนิภา(พัชรา) แสงกฤษพีชร์	จ.เตาปูน	สันนิษฐานว่าระบบหายใจไหลเวียนโลหิตล้มเหลวร่วมกับ ATK เป็นบวก	57	18 พ.ย. 65
7055/65	นาย สมพจน์ แสงฉาย	จ.บางเขน(เข็นทรัล)	สมองฝ่อวัยชรา	72	8 พ.ย. 65
7056/65	นาง เพ็ญศรี ทองอินทร์	จ.สกลนคร	ไตวายเรื้อรัง	75	26 ต.ค. 65
7057/65	นาง มาลี วงศ์กมลลาไสย	จ.ย้อยถนนสรงประภา	ระบบทางเดินหายใจล้มเหลวเฉียบพลัน	84	4 พ.ย. 65
7058/65	นาง บุญเรือง ผางจีน	จ.ลพบุรี	ประจำตัว(เบาหวาน ความดัน ไต)	82	14 พ.ย. 65
7059/65	นาย ปั่น สุรพาล	จ.โรบินสัน-สระบุรี	มะเร็งช่องท้อง	90	28 ต.ค. 65
7060/65	นาง นารี แก้วตะพาน	จ.ค่ายสุรนารี-นม.	หัวใจล้มเหลว	63	11 พ.ย. 65
7061/65	จ.ส.อ.เรวัต จิตต์เอี่ยม	จ.ปักธงชัย	สมองฝ่อวัยชรา	91	23 ต.ค. 65
7062/65	นาง เพ็ญศรี เชิงหอม	จ.ค่ายสุรนารี-นม.	หัวใจหยุดเต้นเฉียบพลัน	91	5 พ.ย. 65
7063/65	นาย ทอน พันดี	จ.นาฉนวน	ติดเชื้อในกระแสเลือด	82	29 ส.ค. 65
7064/65	จ.ส.อ.ธวัชศักดิ์ หอมกลิ่น	กบร.กช.	ปอดอักเสบรุนแรง	53	16 ก.ค. 65
7065/65	ร.อ.เจษฎาพงศ์ พันธุ์สะอาด	พัน.ปจว.	ตับแข็ง	49	1 ต.ค. 65
7066/65	นาย สัมพันธ์ เกิดสมบัติ	กรม สน.พล.ร.9	ภาวะหัวใจล้มเหลว	67	2 ต.ค. 65
7067/65	ส.อ.พัชรวัฒน์ วงษ์ศิลาวงษ์	พัน.พัฒนา 1	ได้รับบาดเจ็บที่ศีรษะอย่างรุนแรงจากอุบัติเหตุจากรถ	29	23 ต.ค. 65
7068/65	พ.ต.วิสุทธิ์ เข็มนาค	จ.นครนายก	มะเร็งตับอ่อนระยะลุกลาม	78	19 ต.ค. 65
7069/65	นาง รวม ขอบแก้ว	จ.เพชรบูรณ์	สมองฝ่อวัยชราพร้อมกับความดันโลหิตสูง	88	4 ต.ค. 65
7070/65	จ.ส.อ.สมคิด ทองเจริญ	จ.อุตรดิตถ์	ปอดอักเสบติดเชื้อ	61	16 ต.ค. 65



ศพที่	ยศ - ชื่อ - สกุล	ประเภทการชำระเงิน	สาเหตุที่ถึงแก่กรรม	อายุ	วันที่เสียชีวิต
7071/65	นาย แยม หุตเสวี	ธ.เดอะมอลล์-งามวงศ์วาน	กล้ามเนื้อหัวใจขาดเลือด	77	13 พ.ย. 65
7072/65	นาย เจริญ เต็มจันทิก	ธ.ค่ายสุรนารี-นม.	การติดเชื้อในกระแสเลือดที่สัมพันธ์กับการใส่สาย	71	7 พ.ย. 65
7073/65	นาง อุ่น จารุพงศ์	ธ.ปราจีนบุรี	ไตวายเฉียบพลัน	91	22 ต.ค. 65
7074/65	นาง หนูหลั่น ศรพรหม	สพ.ทบ.	ปอดติดเชื้อรุนแรง	77	17 ต.ค. 65
7075/65	นาง อุไร บุญสันทียะ(ลาร์สสัน)	ขกท.	ระบบไหลเวียนโลหิตและการหายใจล้มเหลว	65	21 ก.ย. 65
7076/65	นาง ชนกนาถ สืบเหล่ารบ	สส.	ติดเชื้อลงปอด	84	1 พ.ย. 65
7077/65	นาง เกศินี ศรีจันทร์สุข	สพ.ทบ.	มะเร็งไต	62	11 ก.ย. 65
7078/65	นาง พรศรี บุญญานุสนธิ์	พร.ทบ.	ปอดอักเสบติดเชื้อจากเชื้อไวรัส COVID 19	84	12 ต.ค. 65
7079/65	นาง ภัชรี ใจแสน	ศบบ.	กระดูกเชิงกรานหัก	47	1 พ.ย. 65
7080/65	นาง สมนิยม เมืองบุญชู	ธ.ภ.พหลโยธิน-สระบุรี	ติดเชื้อทางเดินปัสสาวะ	82	26 ต.ค. 65
7081/65	จ.ส.อ.สมชาติ นามเสนาะ	ธ.เพชรบุรี	ระบบหายใจล้มเหลว	64	21 ต.ค. 65
7082/65	นาง จันท์ เสธา	ธ.พะเยา	กล้ามเนื้อหัวใจขาดเลือดเฉียบพลัน	77	8 พ.ย. 65
7083/65	นาย อินทร์ หวังดี	ธ.วงเวียนสระแก้ว-ลพบุรี	สมองขาดเลือดเฉียบพลัน	82	1 พ.ย. 65
7084/65	นาง ประมวล แถลงสุข	ธ.โรบินสัน-สระบุรี	ไตวาย	76	7 พ.ย. 65
7085/65	ร.ต.ภูมิปัญญา คงมานะ	ธ.สระบุรี	กล้ามเนื้อหัวใจตาย	62	31 ต.ค. 65
7086/65	นาง นาง เพชรเสถียร	ธ.ค่ายสุรนารี-นม.	หลอดเลือดในสมอง	79	21 ต.ค. 65
7087/65	นาง บัวทอง มลิันทานุช	ธ.ถ.พิบูลละเอียด-นม.	ติดเชื้อในช่องท้อง	86	3 พ.ย. 65
7088/65	นาง จำเนียร พันธุ์แยม	ส่วนกลาง	ชราภาพ	76	20 พ.ย. 65
7089/65	นาง สำอางค์ ประสพผล	ส่วนกลาง	ระบบไหลเวียนล้มเหลวจากโรคประจำตัวเรื้อรัง	90	16 พ.ย. 65
7090/65	นาย จุล อ่อนน้อม	ธ.พิษณุโลก	ตายตามธรรมชาติ(ไม่ทราบโรค)	87	9 พ.ย. 65
7091/65	นาย บุญยัง ทิพย์รักษ์	ธ.พิษณุโลก	ติดเชื้อในกระแสเลือด	87	31 ต.ค. 65
7092/65	นาง เสริม อินทรสุรีย์	ธ.ราชบุรี	ติดเชื้อในกระแสเลือดไม่ทราบสาเหตุ	91	9 พ.ย. 65



ศพที่	ยศ - ชื่อ - สกุล	ประเภทการชำระเงิน	สาเหตุที่ถึงแก่กรรม	อายุ	วันที่เสียชีวิต
7093/65	น.ส. กาทหลง สัมมาพันธ์	จ.สำนักราชดำเนิน	มีภาวะลิ่มเลือดอุดตันบริเวณขั้ว ปอดจากโรคมะเร็ง	86	13 ต.ค. 65
7094/65	ร.ต.ฉัตรไชย ชมทอง	จ.ปากเกร็ด	ติดเชื้ในกระแสเลือดรุนแรง	79	17 พ.ย. 65
7095/65	นาง บังอร ไทยวงษ์	จ.ลพบุรี	ปอดแฟบด้านซ้าย	88	15 พ.ย. 65
7096/65	ร.ต.ประยงค์ ปานพรหม	จ.พญาไท	ติดเชื้ในช่องท้อง	82	14 ต.ค. 65
7097/65	พ.อ.ชวลิต มีแสงพราว	จ.คลองเตย	มะเร็งกระเพาะปัสสาวะ	79	17 พ.ย. 65
7098/65	พระ สายัณห์ พิมสาร	จ.ย่อบางโพ	ติดเชื้วัณโรคปอด	65	6 พ.ย. 65
7099/65	นาย สามารถ จันท์สงคราม	จ.รพ.พระมงกุฎเกล้า	ระบบไหลเวียนโลหิตและหายใจ ล้มเหลว	71	12 พ.ย. 65
7100/65	นาง สมเพ็ชร ผดุงศรี	จ.ถ.อุดรธานี	เลือดออกในเนื้อสมอง	79	4 พ.ย. 65
7101/65	ร.ต.สายัณห์ สมบูรณ์	จ.ศรีษะเกษ	ภาวะสืบเนื่องจากโรคหลอดเลือด สมอง	71	17 พ.ย. 65
7102/65	นาง สุนทร รุ่งเรือง	จ.วงเวียนสระแก้ว-ลพบุรี	เส้นเลือดหัวใจตีบ	79	29 ต.ค. 65
7103/65	นาง เพลินสมัย แดงเพ็ชร	จ.ปราจีนบุรี	ระบบไหลเวียนล้มเหลวจากโรค ประจำตัวเรื้อรัง	69	30 ต.ค. 65
7104/65	จ.ส.อ.ชาญชัย สระบัว	จ.ค่ายสุรนารี-นม.	เลือดออกในกระโหลกศีรษะ	42	22 ต.ค. 65
7105/65	นาง ทองยอด แก้วจินดา	จ.วงเวียนสระแก้ว-ลพบุรี	เบาหวาน	86	30 ต.ค. 65
7106/65	นาย โปรย อ้าทอง	จ.วงเวียนสระแก้ว-ลพบุรี	ภาวะหัวใจล้มเหลว	83	28 ต.ค. 65
7107/65	นาง ลำไย อุ่นสมัย	จ.โรบินสัน-ร้อยเอ็ด	ติดเชื้ในกระแสเลือดอย่าง รุนแรง	80	5 พ.ย. 65
7108/65	จ.ส.อ.ประเสริฐ เผ่าภูรี	จ.อุบลราชธานี	หัวใจวายจากโรคประจำตัว	76	31 ต.ค. 65
7109/65	นาง ต่อมแก้ว สนวนุ่ม	จ.ปราณบุรี	มะเร็งท่อน้ำดี	73	22 ต.ค. 65
7110/65	จ.ส.ท.สมศักดิ์ แจ้งพวงสี	จ.ขอนแก่น	มะเร็งเม็ดเลือดขาว	60	2 พ.ย. 65
7111/65	นาง คำปลิว บุชาติ	จ.ขอนแก่น	หัวใจโต	89	2 พ.ย. 65
7112/65	นาย แก้ว ลือไชย	จ.ช่วงสิงห์	ต่อมลูกหมากร่วมกับสมองฝ่อวัยชรา	87	27 ต.ค. 65
7113/65	นาง สนิท ศรีวรรณ	จ.สระแก้ว	ความดันโลหิตสูง	86	14 ต.ค. 65



ศพที่	ยศ - ชื่อ - สกุล	ประเภทการชำระเงิน	สาเหตุที่ถึงแก่กรรม	อายุ	วันที่เสียชีวิต
7114/65	ร.ต.แจ่ม จัวยกระโทก	จ.สระแก้ว	ติดเชื้ในกระแสเลือดจากติดเชื้ ในทางเดินปัสสาวะ	62	6 ก.ย. 65
7115/65	นาง นกเล็ก มากรุง	ร.วท.อท.ศอพท.	ไตวายเรื้อรังระยะสุดท้าย	81	21 ต.ค. 65
7116/65	นาง ลำพู ขาวงาม	ร.23 พัน.4	สมองฝ่อวัยชรา	82	2 ต.ค. 65
7117/65	นาง น้อย มีท้วม	พล.ร.4	ภาวะหัวใจล้มเหลวจากชรา	82	25 ต.ค. 65
7118/65	นาง คำล่อง จันทร์สา	มทบ.33	เส้นเลือดในสมองตีบ	71	24 ต.ค. 65
7119/65	นาง กรรณิการ์ บัณฑิต	จ.ขอนแก่น	มะเร็งปอดระยะสุดท้าย	69	2 พ.ย. 65
7120/65	พ.ท.ประโมทย์ ประกายสารก	จ.ตลาดหนองหอย- เชียงใหม่	ภาวะเลือดเป็นกรด จากติดเชื้ ในกระแสเลือด	88	6 ต.ค. 65
7121/65	นาง มนพร ตรงดี	จ.สำนักราชดำเนิน	ติดเชื้ในกระแสเลือด	75	24 ก.ค. 65
7122/65	นาง แดง วังคะฮาด	สส.	มะเร็งลำไส้	81	15 ต.ค. 65
7123/65	นาย ปัญญา จำปาทอง	ร.ร.จปร.	มะเร็งปอดระยะสุดท้าย	65	3 พ.ย. 65
7124/65	นาง สุภาพ ระสาร	พล.รพศ.1	ภาวะปอดติดเชื้	76	24 ต.ค. 65
7125/65	น.ส.บุญมี ศรีใส	ป.3	ความดันเป็นผู้ป่วยติดเตียง	75	6 พ.ย. 65
7126/65	จ.ส.อ.วิชาญ ไช้ประภาย	สง.ส.ด.จว.ส.น.	ภาวะหายใจล้มเหลว	56	5 พ.ย. 65
7127/65	นาง ใจ พิมพ์จันทร์	มทบ.26	ขาดอากาศหายใจจากการสำลัก	64	27 ส.ค. 65
7128/65	นาย เจือ มณีโชติ	จ.ราชบุรี	ถุงลมโป่งพอง	85	4 พ.ย. 65
7129/65	ร.อ.สมพร พันธุ์พิทักษ์	จ.ลพบุรี	ระบบหายใจล้มเหลว	90	30 ต.ค. 65
7130/65	นาง เรียบ ฤทธิเรืองศักดิ์	จ.วงเวียนสระแก้ว-ลพบุรี	ตายตามธรรมชาติโดยไม่ทราบ สาเหตุ	87	5 พ.ย. 65
7131/65	นาย จีรวัดณ์ ทิพย์ณรงค์	จ.ถ.โพศรี-อุดรธานี	เลือดออกในสมอง	58	2 พ.ย. 65
7132/65	ร.ต.วุฒติกุล เจนเชียยชาญ	จ.สกลนคร	มะเร็งผิวหนังกล้ามเนื้อ	64	9 ส.ค. 65
7133/65	พ.ท.จิระสิทธิ์ ผู้มีสัตย์	ก.ท.บ.	ภาวะช็อคจากการขาดเลือด	49	2 พ.ย. 65
7134/65	นาย เทียม คำสอน	นทพ.	ติดเชื้ในกระแสเลือดจากแผลกดทับ	79	10 พ.ย. 65
7135/65	นาง สมจิตร รัตนสมุทร	กอง ร.จ.มทบ.11	หัวใจวายเฉียบพลันจากกล้ามเนื้อ หัวใจขาดเลือด	68	18 พ.ย. 65



ศพที่	ยศ - ชื่อ - สกุล	ประเภทการชำระเงิน	สาเหตุที่ถึงแก่กรรม	อายุ	วันที่เสียชีวิต
7136/65	นาง ทรัพย์ สุวรรณปัญญา	จ.เตาปูน	ชรา	86	16 พ.ย. 65
7137/65	นาย มานพ ฉิมพลี	จ.นครนายก	ตายธรรมชาติ(ไม่ทราบโรค)	87	30 ก.ย. 65
7138/65	นาง ปราณี มุขเสถียร	จ.ศรีษะเกษ	ติดเชื้อในกระแสเลือด	69	22 พ.ย. 65
7139/65	ร.ต.ทัศนัย นวลสำเนียง	จ.สำนักพลโยธิน	เลือดออกในก้นสมอง	67	16 พ.ย. 65
7140/65	นาง สมโภชน์ อุดม	จ.สระบุรี	ชราภาพ	87	17 พ.ย. 65
7141/65	นาย กิระศักดิ์ คำภา	จ.เตาปูน	สันนิษฐานโรคตับ	62	17 ต.ค. 65
7142/65	นาง ประสงค์ ธรรมานสาร	จ.สำนักราชดำเนิน	เบาหวาน	88	21 พ.ย. 65
7143/65	นาย ธีระพล บุญมี	จ.ลพบุรี	ติดเชื้อในกระแสเลือด	89	17 พ.ย. 65
7144/65	จ.ส.อ.นที ศรีมงคล	ป.3 พัน.103	ภาวะตับวายเฉียบพลัน	49	9 ก.ย. 65
7145/65	นาย ทองดี บุญพงษ์	พัน.ปจว.	สมองฝ่อวัยชรา	83	20 ต.ค. 65
7146/65	ร.ท.เสวก ฉัตรมี	มทบ.310	เส้นเลือดในสมองตีบ	59	8 พ.ย. 65
7147/65	นาง พุฒ ฤทธิทรงเมือง	จ.ร้อยเอ็ด	เบาหวาน	81	9 พ.ย. 65
7148/65	พ.ท.ฐิติยศ ปิ่นทอง	จ.พิษณุโลก	ภาวะกล้ามเนื้อหัวใจขาดเลือด หลังการผ่าตัด	72	6 พ.ย. 65
7149/65	จ.ส.อ.สมหมาย แดงสีอ่อน	จ.เลย	มะเร็งลำไส้ใหญ่	68	29 ต.ค. 65
7150/65	นาง คำแพง สังข์เกิด	จ.โคกมะตูม-พิษณุโลก	ติดเชื้อในกระแสโลหิต	77	10 พ.ย. 65
7151/65	นาง ไฉน ช่วงประเสริฐ	จ.พิษณุโลก	ภาวะแทรกซ้อนจากโรคเบาหวาน	79	4 พ.ย. 65
7152/65	นาง สุนทร โอเจริญมงคล	จ.โคกมะตูม-พิษณุโลก	หลอดเลือดสมองตีบ	68	6 พ.ย. 65
7153/65	ส.อ.อุทัย ใหญ่กระโทก	กรม ทพ.12	ขาดอากาศหายใจจากการแขวนคอ	38	25 ก.ย. 65
7154/65	นาย พันลพ เวียงพล	ร้อย.ลว.ไกล 6	มะเร็งถุงน้ำดี	49	31 ต.ค. 65
7155/65	นาง ปราณี พงษ์อภัย	จ.นครราชสีมา	เส้นเลือดในสมองตีบเป็นผู้ป่วย ติดเตียง	80	7 พ.ย. 65
7156/65	น.ส.ลักขณา สุพะรังสี	จ.พิษณุโลก	ปอดติดเชื้อ	60	31 ต.ค. 65
7157/65	น.ส.สุพรรณ บุญประเสริฐ(ศรีเมืองแก้ว)	จ.เลย	ขาดอากาศจากการจมน้ำ	54	30 ก.ย. 65



ศพที่	ยศ - ชื่อ - สกุล	ประเภทการชำระเงิน	สาเหตุที่ถึงแก่กรรม	อายุ	วันที่เสียชีวิต
7158/65	นาง ศรีไฉ ผาอินดี (นาห้วนดี)	จ.ถ.อุดรฯ	ปอดติดเชื้อ	74	7 พ.ย. 65
7159/65	นาย เมฆ เทพศิริ	จ.ช่วงสิงห์	ความดันโลหิตสูง	82	1 พ.ย. 65
7160/65	จ.ส.อ.เดือน อินทร์เทียน	จ.เพชรบุรี	หัวใจขาดเลือดเฉียบพลัน	80	21 ต.ค. 65
7161/65	นาง เกียง กิตติสือ	จ.ลพบุรี	มะเร็งตับ	82	28 ต.ค. 65
7162/65	นาย ปรานี ท่วมจันทร์	สส.	ภาวะหัวใจล้มเหลว	85	25 ก.ย. 65
7163/65	นาง บัวแก้ว กันทะพะเยา	จ.ราชบุรี	ชรา	83	2 ต.ค. 65
7164/65	นาง แต้ มาจำพิง	สพช.ทบ.	หัวใจล้มเหลวเฉียบพลัน	70	7 พ.ย. 65
7165/65	ร.ต.สงวน พลอยขาว	จ.สำนักราชดำเนิน	เส้นเลือดสมองตีบ	90	23 ต.ค. 65
7166/65	นาย ทนง เต๊ะอัน	จ.ถ.ติวานนท์	มะเร็งลำไส้ตรง	64	8 พ.ย. 65
7167/65	นาง มะลิวรรณ สัตยรักษา	จ.ถ.สุขุมวิท-สำโรง	ประจำตัวร่วมกับกล้ามเนื้ออ่อนแรง ในวัยชรา	84	22 พ.ย. 65
7168/65	น.ส. อมรรัตน์ สิทธิเกษร	จ.ยะลา	ติดเชื้อราในกระแสเลือด	38	14 พ.ย. 65
7169/65	พ.ต.มานพ เอี่ยมเกตุ	จ.งามวงศ์วาน	เลือดออกในทางเดินอาหาร ส่วนบน	65	16 พ.ย. 65
7170/65	นาย สนม สถานทิพย์	จ.ค่ายสุรนารี นม.	กล้ามเนื้อหัวใจขาดเลือด	87	17 พ.ย. 65
7171/65	นาง สม แก้วคำสอน	มทบ.210	สมองฝ่อวัยชรา	88	31 ต.ค. 65
7172/65	นาง ฟองคำ วงศ์วรกุลกิจ	จ.พะเยา	เลือดออกในทางเดินอาหารส่วนต้น	76	2 พ.ย. 65
7173/65	นาย สุพร้อม ทะลิ	จ.พะเยา	เส้นเลือดตีบ	85	31 ต.ค. 65
7174/65	พ.อ.สงคราม สำเนียงตั้ง	จ.ปราณบุรี	หลอดเลือดแดงใหญ่แตก เฉียบพลัน	77	2 พ.ย. 65
7175/65	นาง ละม่อม สวัสดิ์	จ.ปราณบุรี	ไม่ทราบสาเหตุ(ชรา)	86	2 พ.ย. 65
7176/65	นาง กิมหลัน พันธุ์สนธิ์	จ.พิษณุโลก	หัวใจขาดเลือดเฉียบพลัน	85	30 ต.ค. 65
7177/65	จ.ส.อ.ทะเวีย รุ่งปิ่น	จ.สันป่าข่อย-เชียงใหม่	ติดเชื้อในกระแสเลือด	72	30 ต.ค. 65
7178/65	พ.ต.เฉลิม พิสิข	จ.กาญจนบุรี(ตลาดผาสุก)	ภาวะหัวใจล้มเหลว	79	29 ต.ค. 65
7179/65	นาง พิกุล ทองจารึก	จ.ถ.รัถการ-หาดใหญ่	อุบัติเหตุจากรถ	69	1 พ.ย. 65



ศพที่	ยศ - ชื่อ - สกุล	ประเภทการชำระเงิน	สาเหตุที่ถึงแก่กรรม	อายุ	วันที่เสียชีวิต
7180/65	นาง เจริญศรี แสนรัชฎาภกร	ธ.สงขลา	ลำไส้อุดตันจากการขาดเลือด	90	15 ต.ค. 65
7181/65	นาย สุทัศน์ ยศสิงห์คำ	ศพปน.พท.ศอพท.	ระบบหายใจล้มเหลว	68	7 พ.ย. 65
7182/65	ร.ต.เชิด สุภารณะ	ธ.กาญจนบุรี(ตลาดผาสุก)	หัวใจล้มเหลวเฉียบพลัน	69	11 พ.ย. 65
7183/65	นาง เสาร์ มณีจันสุข	ธ.ห้าแยกพ่อขุนเชียงราย	มะเร็งกระเพาะอาหาร	87	1 พ.ย. 65
7184/65	ร.ต.สุนทร มุจรินทร์	ธ.ธ.เอเชีย-นครสวรรค์	ความดันโลหิตสูงร่วมกับโรคแทรกซ้อน	79	9 พ.ย. 65
7185/65	นาง เสถียร สระแก้ว	ธ.โรบินสัน-สุรินทร์	หัวใจขาดเลือด	75	3 พ.ย. 65
7186/65	ร.ท.ประยุทธ์ ประจงเศรษฐ์	ธ.กาญจนบุรี(ตลาดผาสุก)	ภาวะหัวใจล้มเหลว	66	2 พ.ย. 65
7187/65	นาย วัชรินทร์ แสนเกษม	ธ.นาฉวี	อุบัติเหตุผู้ขับขี่จักรยานยนต์ล้มเอง	39	31 ต.ค. 65
7188/65	น.ส.หญิง นิธิพรสิน	รพ.ค่ายขุนเจืองธรรมิกราช	สันนิษฐานโรคมะเร็งท่อน้ำดีระยะลุกลาม	50	3 พ.ย. 65
7189/65	นาย สมชาย ศรีบูรินทร์	ร.151 พัน.2	มะเร็งตับ	74	4 พ.ย. 65
7190/65	นาย ก้อน ปูกอน	ธ.ตลาดหนองหอย-เชียงใหม่	มะเร็งปอด	67	20 ก.ย. 65
7191/65	นาง มาลัย รูปบูชา	ธ.พิษณุโลก	สันนิษฐานหัวใจขาดเลือดจากโรคธรรมชาติ	76	15 ก.ย. 65
7192/65	พ.ต.พงษ์นรินทร์ พานิชเกษม	ธ.ท่าแพ	ระบบทางเดินหายใจล้มเหลว	66	19 ต.ค. 65
7193/65	นาง สุมาลี กิจเกษมเจริญ	ธ.รพ.พระมงกุฎเกล้า	ชรา	70	11 ต.ค. 65
7194/65	นาง ปราณี ลักษณะนา	ธ.เซ็นทรัลพลาซา-พิษณุโลก	เส้นเลือดสมองแตก	74	18 ต.ค. 65
7195/65	ส.อ.อาทิตย์ อินทิม	ธ.ธ.เอเชีย-นครสวรรค์	มะเร็งเม็ดเลือดขาว	66	15 พ.ย. 65
7196/65	นาย ลาด สุกไพ	ธ.ร้อยเอ็ด	ติดเชื้อในกระแสเลือด	89	8 พ.ย. 65
7197/65	ส.อ.สมหมาย เขียมสภา	ธ.ชุมพร	ติดเชื้อในกระแสโลหิต	65	9 พ.ย. 65
7198/65	นาง ทองเจือ พูลรักษ์	กรชย.ศชส.สพ.ทบ.	ติดเชื้อในปอด	75	21 ส.ค. 65
7199/65	น.ส. บุญล้อม ทรัพย์มูล	ธ.สำนักพหลโยธิน	ชรา	84	24 พ.ย. 65
7200/65	ร.อ.ทิน เจริญสุข	ธ.สำนักราชดำเนิน	ปอดอักเสบติดเชื้อ	98	18 พ.ย. 65
7201/65	นาง แจ้ว ดวงราปรื่น	ธ.สิงห์บุรี	ชราภาพ	89	17 ต.ค. 65



ศพที่	ยศ - ชื่อ - สกุล	ประเภทการชำระเงิน	สาเหตุที่ถึงแก่กรรม	อายุ	วันที่เสียชีวิต
7202/65	จ.ส.อ.ดิเรก คงพร	ธ.งามวงศ์วาน	ภาวะกล้ามเนื้อหัวใจขาดเลือด	77	22 พ.ย. 65
7203/65	นาง ทองผัด นามา	ธ.ลพบุรี	ตายธรรมชาติไม่ทราบ(ชราภาพ)	87	24 พ.ย. 65
7204/65	พ.ต.สนาม นาคศรี	ธ.กระทรวงกลาโหม	ชราภาพ	87	18 พ.ย. 65
7205/65	นาง ลัดดา รุณดิษฐ์	ธ.ปราจีนบุรี	หัวใจล้มเหลว	90	19 พ.ย. 65
7206/65	ร.ต.สุเทพ เผือกน้อย	ธ.กระทรวงกลาโหม	ปอดติดเชื้อ	93	13 พ.ย. 65
7207/65	นาง สำอางค์ บุญนิมิ	ธ.กองบัญชาการ กองทัพบก	ภาวะสืบเนื่องจากโรคหลอดเลือด สมองตีบ	75	23 พ.ย. 65
7208/65	นาง หนู แสงบุญ	ธ.ช่วงสิงห์	ไตวายเฉียบพลัน	78	10 พ.ย. 65
7209/65	นาง จำรัส ทองอยู่	ธ.สำนักราชดำเนิน	มะเร็งปากมดลูก	85	20 พ.ย. 65
7210/65	นาง ปทุม นาคเล็ก	ธ.กระทรวงกลาโหม	ชราภาพ	84	20 พ.ย. 65
7211/65	นาย จำรัส ทองโฉม	ธ.วงเวียนสระแก้ว-ลพบุรี	เสียชีวิตด้วยโรคประจำตัว	76	6 พ.ย. 65
7212/65	พ.อ.อำนาจ แสงดาว	ธ.กองบัญชาการ กองทัพบก	สมองฉีกขาดจากบาดแผลกระสุน ปืนลูกโตครบบริเวณศีรษะ	71	21 พ.ย. 65
7213/65	ร.ต.สำเร็จ คนชื่อ	ธ.สิงห์บุรี	ปอดอักเสบติดเชื้อ	71	27 พ.ย. 65
7214/65	พ.ท.แผ่ว สุทัศน์	รร.จปร.	ติดเชื้อในกระแสเลือดจากปอดติดเชื้อ	73	9 พ.ย. 65
7215/65	นาย ณรงค์ จันทร์แก้ว	ช.พัน.8 พล.ม.1	ตายธรรมชาติไม่ทราบสาเหตุ	84	5 พ.ย. 65
7216/65	นาย สมบุญ นาคิน	ธ.นาฉัตร	ไม่ทราบสาเหตุการตาย	83	8 พ.ย. 65
7217/65	นาย พิเศษ ไซยศล	ธ.เตาปูน	มะเร็งต่อทางเดินน้ำดี	78	5 พ.ย. 65
7218/65	ส.อ.สุพจน์ เวชกามา	ธ.ยโสธร	หลอดเลือดดำหลอดอาหารแตก	59	18 พ.ย. 65
7219/65	นาง ประไพศรี สุขัมศรี	ธ.กาญจนบุรี(ตลาดผาสุก)	ปอดติดเชื้อ	92	4 พ.ย. 65
7220/65	นาย โอน อินมานพ	วพม.	ปอดอักเสบติดเชื้อ	86	17 พ.ย. 65
7221/65	จ.ส.อ.บุญสม หวังสำราญ	นทพ.	กล้ามเนื้อหัวใจขาดเลือด เฉียบพลัน	51	4 พ.ย. 65
7222/65	ร.ท.สอาด เชื้อสุวรรณ	สพ.ทบ.	ภาวะของเสียคั่งในสมอง	64	12 พ.ย. 65
7223/65	ร.ท.ธนิต วรรณพนม	กส.ทบ.	มะเร็งตับอ่อน	59	22 พ.ย. 65



ศพที่	ยศ - ชื่อ - สกุล	ประเภทการชำระเงิน	สาเหตุที่ถึงแก่กรรม	อายุ	วันที่เสียชีวิต
7224/65	นาง สุบิน กลับลายดี	ธ.เตาปูน	ชราภาพ	82	27 พ.ย. 65
7225/65	จ.ส.อ.หญิง บุหรง วรวงูร	ธ.แคลาย	ปอดติดเชื้อ	88	4 พ.ย. 65
7226/65	นาง สุนีย์ บุญพงษา	พัน.บ.2	ตายตามธรรมชาติโดยไม่ทราบสาเหตุ	77	14 พ.ย. 65
7227/65	จ.ส.ต.อนุรักษ์ ตระกูลบัวคลี่	รวท.อท.ศอพท.	หัวใจวายฉับพลันจากเส้นเลือดหัวใจตีบ	56	21 ต.ค. 65
7228/65	นาง หวอง บำรุงศรี	รวท.อท.ศอพท.	ชราสมองฝ่อเฉียบพลัน	88	13 ต.ค. 65
7229/65	นาย นพ พันธุ์ดี	ร.14	ยังไม่สามารถระบุสาเหตุการตายได้	68	16 พ.ย. 65
7230/65	ส.อ. วีระชาติ ธรรมกลิกานนท์	ร.111 พัน.2	แผลติดเชื้อที่ก้น	37	13 พ.ย. 65
7231/65	จ.ส.อ.ธีรบุตร สิงห์บุลย์	บชร.3	มะเร็งกระเพาะอาหาร	58	14 พ.ย. 65
7232/65	นาย สมนึก เพ็ญวงษ์	ธ.สระบุรี	ชรา	84	6 พ.ย. 65
7233/65	นาย ขจร สมใจ	ธ.น่าน	ปอดอุดตันเรื้อรัง	86	16 พ.ย. 65
7234/65	นาย รัตน์ สุทธการ	ธ.แพร่	หนองในช่องเยื่อหุ้มปอด	84	28 ต.ค. 65
7235/65	นาง ทองสุข พันธุ์นิมิตร	ธ.ภ.พหลโยธิน-สระบุรี	ติดเชื้อในกระแสเลือด	83	8 พ.ย. 65
7236/65	นาง สำลี บุตรมณี	ธ.ภ.พรหมราช-อุบลราชธานี	นอนเสียชีวิตที่บ้านตามธรรมชาติจากภาวะเจ็บป่วย	87	17 พ.ย. 65
7237/65	จ.ส.อ.สุวิทย์ บุญแน่น	ธ.ภ.พรหมราช-อุบลราชธานี	ปอดอักเสบติดเชื้อรุนแรง	54	16 พ.ย. 65
7238/65	จ.ส.อ.สงัด สิ้นเส็ง	ธ.พิษณุโลก	ชรา	82	9 พ.ย. 65
7239/65	นาง พรหม การบุญ	ธ.พินาย	ติดเชื้อในกระแสเลือด	86	5 ต.ค. 65
7240/65	นาง ตู๋ ขำหินตั้ง	ธ.ค่ายสุรนารี-นม.	ภาวะล้มเลือดอุดตันจากการบกพร่องโปรตีนเอส	91	18 พ.ย. 65
7241/65	นาง เข้มพร คตพรม	ธ.ค่ายสุรนารี-นม.	ไตวายเฉียบพลัน	85	11 พ.ย. 65
7242/65	นาย ทองจันทร์ ศิริปะกะ	ธ.เขื่อนลพลาชา-อุดรธานี	ปอดติดเชื้อ	86	11 พ.ย. 65
7243/65	นาง สุวลักษณ์ ไม้สัก	ส่วนกลาง	ภาวะน้ำเกินในช่องเยื่อหุ้มปอดรุนแรง	64	24 พ.ย. 65
7244/65	นาย ประสิทธิ์ ศรีดี	ธ.วงเวียนสระแก้ว-ลพบุรี	การจมน้ำ	81	22 พ.ย. 65



ศพที่	ยศ - ชื่อ - สกุล	ประเภทการชำระเงิน	สาเหตุที่ถึงแก่กรรม	อายุ	วันที่เสียชีวิต
7245/65	นาง ทองแดง บัวพา	ธ.กองบัญชาการกองทัพไทย	ตายจากการเจ็บปวดที่ไม่แน่ชัด	74	11 พ.ย. 65
7246/65	นาง ประเสริฐ แก้วโมรา	ธ.รามอินทรา	ภาวะกล้ามเนื้อหัวใจขาดเลือด	82	22 พ.ย. 65
7247/65	นาง ประจักษ์ พงษ์เจริญ	ธ.เตาปูน	ปอดอักเสบ	83	19 พ.ย. 65
7248/65	ร.อ.ประเสริฐ วิศวกุล	ธ.ชาตทอง	ภาวะเลือดออกทางเดินอาหารส่วนบน	85	28 พ.ย. 65
7249/65	นาง ประชิต จันทร์ทาทอง	ธ.รพ.พระมงกุฎเกล้า	ปอดติดเชื้อ	87	24 พ.ย. 65
7250/65	นาง สุรินทร์ สาลี	ธ.ปากเกร็ด	ชราภาพ	86	28 พ.ย. 65
7251/65	นาย ประทวน คงสิบ	มทบ.14	มะเร็งตับ	74	29 ต.ค. 65
7252/65	อส.ทพ.อาทิตย์ พาลี	กรม ทพ.23	ภาวะช้ำต่อเนื้อ	30	18 พ.ย. 65
7253/65	นาง สิ้น แป้นชื่อ	ศป.	ตายธรรมชาติไม่ทราบโรค	61	5 พ.ย. 65
7254/65	นาง นุ่น ดิฉันค้อ	กรม ทพ.26	เลือดออกในกะโหลกศีรษะ	85	13 พ.ย. 65
7255/65	ร.ท.พรเทพ(ภักทียพงศ์) เข้มแก้ว	ร.16	สันนิษฐานว่าเสียชีวิตจากโรคหัวใจขาดเลือด	64	14 พ.ย. 65
7256/65	ส.อ.ธีระพงษ์ กิจเจริญ	พล.ร.2 รอ.	ภาวะฉีกขาดเส้นเลือดในช่องท้อง	29	29 ต.ค. 65
7257/65	ร.อ.วรภาส ทองเกิด	พล.พัฒนา 2	มะเร็งท่อน้ำดีระยะสุดท้าย	54	6 ต.ค. 65
7258/65	ร.ท.พิเศษ มณีรัตน์	ธ.ถ.เวสสุวรรณ (นครสวรรค์)	ปอดอักเสบติดเชื้อ	92	25 ต.ค. 65
7259/65	ร.ต.บุญยืน พันธุ์เขตกิจ	ธ.พนัสนิคม	ติดเชื้อในสมองรุนแรง	63	3 พ.ย. 65
7260/65	นาย เล็ก พินจัน	ธ.โคกมะตูม-พิษณุโลก	ติดเชื้อโควิด-19	86	31 ต.ค. 65
7261/65	นาง สอิ่ง อินเที่ยง	รร.ขส.ขส.ทบ.	ปอดติดเชื้อ	82	29 ต.ค. 65
7262/65	จ.ส.อ.ศักดิ์ชาย ศิริวงศ์	รพ.ร.ร.6	สมองขาดอากาศ	49	5 พ.ย. 65
7263/65	จ.ส.อ.ศักดิ์ผ่านศึก ประเสริฐศรี	พัน.ชบร.23 บชร.3	เลือดออกในสมอง	58	28 ต.ค. 65
7264/65	นาง ทองบุ ชุมพล	ช.11 พัน.111	หัวใจหยุดเต้นเฉียบพลัน	70	27 ต.ค. 65
7265/65	นาง จันทร์เพ็ญ ศรีมุงคณ	ร.21 พัน.2 รอ.	มะเร็งตับ	56	13 พ.ย. 65
7266/65	นาง จินดา แซ่ลิ้ม	พร.ทบ.	ภาวะน้ำตาลในเลือดสูงวิกฤต	73	18 ต.ค. 65



ศพที่	ยศ - ชื่อ - สกุล	ประเภทการชำระเงิน	สาเหตุที่ถึงแก่กรรม	อายุ	วันที่เสียชีวิต
7267/65	นาง จำเนียร ชื่นทอง	ธ.ธ.เวสสุวรรณ(นครสวรรค์)	ปอดอักเสบติดเชื้อ	86	7 พ.ย. 65
7268/65	นาย วิเชียร ช่อรัก	ธ.บี๊กซี-นครสวรรค์(วี-สแควร์)	ปอดอักเสบติดเชื้อ	75	17 ต.ค. 65
7269/65	ร.ท.อนันต์ ชลาภิรมย์	ธ.ธ.เวสสุวรรณ(นครสวรรค์)	มะเร็งปอดระยะแพร่กระจายไปสมอง	87	2 พ.ย. 65
7270/65	ร.ต.วีระ ห่านตระกูล	ธ.ธ.เอเชีย-นครสวรรค์	ปอดอักเสบติดเชื้อ	77	24 ต.ค. 65
7271/65	นาง สวาท โรจนดิลก	สส.	ภาวะติดเชื้อในกระแสเลือด	81	9 พ.ย. 65
7272/65	นาง นงลักษณ์ อวยพร	ธ.กาญจนบุรี	ตายโดยสาเหตุธรรมชาติ	84	27 พ.ย. 65
7273/65	จ.ส.อ.สำราญ วาณิชโชวี	ธ.กระทรวงกลาโหม	ภาวะปอดติดเชื้อรุนแรง	89	31 ต.ค. 65
7274/65	นาง ไฉน บุญยะจินดา	ธ.สำนักราชดำเนิน	ปอดอักเสบติดเชื้อ	83	22 พ.ย. 65
7275/65	นาง พรรณี คำมีสว่าง	ธ.ปากเกร็ด	ลำไส้ขาดเลือด	84	25 พ.ย. 65
7276/65	นาง น้อย พิราพิมพ์	ธ.สนามเสือป่า	มะเร็งรังไข่-ท่อนำไข่	71	26 พ.ย. 65
7277/65	นาง ศรีบุญ อุ๋นอินตะ	ธ.กระทรวงกลาโหม	ป่วยตายตามธรรมชาติ	80	5 พ.ย. 65
7278/65	นาย ยิ่งศักดิ์ สุขสงวน	ธ.โรบินสัน-สุรินทร์	มะเร็งลำไส้	59	22 พ.ย. 65
7279/65	พ.ต.จรงค์ กิ่งเพชร	ธ.แม่โคโร-จรัญสนิทวงศ์	ชราภาพร่วมกับเจ็บป่วยเรื้อรัง	89	6 พ.ย. 65
7280/65	นาย สำรวย ทองกร	ธ.วงเวียนสระแก้ว-ลพบุรี	ตายตามธรรมชาติโดยไม่ทราบสาเหตุ	86	23 พ.ย. 65
7281/65	นาง เจียมจิต พรหมรัตน์	ธ.เมืองใหม่บางพลี	ติดเชื้อในกระแสเลือด	87	17 พ.ย. 65
7282/65	น.ส. เข้า พระเกตุเมือง	ธ.กระทรวงกลาโหม	ปอดอักเสบติดเชื้อ	83	22 พ.ย. 65
7283/65	นาย ปิ่น สายจันทร์	สง.สศ.จว.ล.ย.	ตายธรรมชาติ(ชรา)	81	17 พ.ย. 65
7284/65	จ.ส.อ.สุนทร สว่างดาว	ธ.เซ็นทรัล-อุบลราชธานี	เส้นเลือดในสมองตีบ	72	21 ต.ค. 65
7285/65	จ.ส.อ.ชัยพร ภูมรินทร์	ธ.สระบุรี	ปอดติดเชื้อ	60	15 พ.ย. 65
7286/65	นาง สำอางค์ พันสดิษฐ์	ธ.นครนายก	ติดเชื้อในกระแสเลือด	89	15 พ.ย. 65
7287/65	จ.ส.ต.หญิง ศรีณย์พร สีเสน	สส.	สันนิษฐานมะเร็งปากมดลูก	45	2 ต.ค. 65
7288/65	นาง สวิง คำพันธ์	ส่วนกลาง	ชราภาพ	89	25 พ.ย. 65



ศพที่	ยศ - ชื่อ - สกุล	ประเภทการชำระเงิน	สาเหตุที่ถึงแก่กรรม	อายุ	วันที่เสียชีวิต
7289/65	นาง วิภาวรรณ จิธานนท์	ธนาณัติ	ดับแข็ง	76	24 พ.ย. 65
7290/65	นาย ชอบ ประกอบสุข	ธ.บางขุนนนท์	ระบบไหลเวียนโลหิตและการหายใจล้มเหลว	72	21 พ.ย. 65
7291/65	จ.ส.อ.ชนะภูมิ รักการดี	ป.9 พัน.109	เลือดออกในโพรงสมอง	41	17 ต.ค. 65
7292/65	จ.ส.อ.จรรยา วงศ์บุรี	ธ.พิษณุโลก	ปอดติดเชื้อ	78	22 ต.ค. 65
7293/65	นาย ประเสริฐ โคตะขุน	ธ.ยโสธร	วัณโรคปอด	69	21 พ.ย. 65
7294/65	นาย หนูกาย นนทะภา	ธ.ร้อยเอ็ด	เบาหวาน	82	19 พ.ย. 65
7295/65	นาง ประยงค์ ศักดิ์สิทธิ์เมธ	ธ.เพชรบุรี	เบาหวาน	86	3 พ.ย. 65
7296/65	ร.ต.ถวิล อนุเสถียร	ธ.นครราชสีมา	ตายโดยธรรมชาติไม่ทราบโรค	90	6 ต.ค. 65
7297/65	ร.ต.หญิง เปล่งศรี สาระกุล	ธ.ปราจีนบุรี	ติดเชื้อในกระแสเลือด	70	13 พ.ย. 65
7298/65	ร.ท.ชูชีพ เพชรใส	ธ.เพชรบุรี	หัวใจล้มเหลว	60	11 พ.ย. 65
7299/65	จ.ส.อ.สมบัติ จับขุน	พัน.สท.11	มะเร็งตับ	57	6 พ.ย. 65
7300/65	จ.ส.ต.นครไทย ประเทืองสิน	ธ.สิงห์บุรี	ตายโดยสาเหตุธรรมชาติ	71	24 พ.ย. 65
7301/65	นาย ถนอม แสงคำ	ธ.ลพบุรี	ติดเชื้อในปอด	92	11 พ.ย. 65
7302/65	นาง สมบูรณ์ คำดี	ร.6	ภาวะเลือดเป็นกรด	67	17 พ.ย. 65
7303/65	นาย ใบ พันธุ์โคตร	ธ.ภ.พรหมราช-อุบลราชธานี	ตายธรรมชาติไม่ทราบโรค	96	18 พ.ย. 65
7304/65	นาง พัชรินทร์ ช่างคิด	ปตอ.2 พัน.1 รอ.	ตายธรรมชาติไม่ทราบโรค	66	26 พ.ย. 65
7305/65	นาง ไพร ทองกลิ้ง	ธ.ภ.พรหมราช-อุบลราชธานี	ตายธรรมชาติไม่ทราบโรค(ชรา)	88	15 พ.ย. 65
7306/65	นาง ด่อนใจหาญ	ธ.เทสโก้ โลตัส บึงกาฬ	สันนิษฐานว่าเสียชีวิตจากหัวใจวายเฉียบพลัน	88	20 พ.ย. 65
7307/65	ร.ต.ไชยวุฒิ ปิบ้านใหม่	ธ.มิโชค พลาซ่า เชียงใหม่	มะเร็งช่องปาก	61	7 พ.ย. 65
7308/65	นาง ทองมี แผงจันดา	ธ.ธ.อุดรดุขมิ	ฝีในช่องท้อง และโรคหลอดเลือดในสมองตีบ	82	26 ต.ค. 65
7309/65	พ.อ.นาวัน ผูกเกษร	ธ.ธ.เวสสุวรรณ (นครสวรรค์)	ปอดติดเชื้อ	89	18 ก.ย. 65
7310/65	ร.อ.สิรวุฒิ เหล่าจันอัน	สง.สต.จว.อ.ด.	ติดเชื้อในกระแสเลือด	47	31 ต.ค. 65



ศพที่	ยศ - ชื่อ - สกุล	ประเภทการชำระเงิน	สาเหตุที่ถึงแก่กรรม	อายุ	วันที่เสียชีวิต
7311/65	พ.ท.ทองแท้ อภัยพลชาญ	วิสามัญ	มะเร็งปอด	90	28 พ.ย. 65
7312/65	นาง ภักดี อันโต	จ.สนามเสือป่า	ปอดติดเชื้อ	96	29 พ.ย. 65
7313/65	นาง ฮังฮวย ฤทธิไตรรัตน์	จ.ลพบุรี	มะเร็งปอด	64	29 พ.ย. 65
7314/65	นาง พิศมัย ประกายแก้ว	จ.ถ.เอเชีย-นครสวรรค์	กล้ามเนื้อหัวใจตายจากการขาดเลือด	79	14 พ.ย. 65
7315/65	นาง ประทีน โปธา	จ.ช่วงสิงห์	ความดันสูง	81	22 ต.ค. 65
7316/65	พ.ท.กระจำวาท ทองสุภา	จ.นครศรีธรรมราช	มะเร็งปอด	83	13 ต.ค. 65
7317/65	นาย ชัยชาญ โสดีชัยชิต	ช.11	มะเร็งท่อน้ำดีระยะลุกลามไปปอด	57	15 พ.ย. 65
7318/65	นาย ประมนต์ แจ้งกลปาน	จ.วงเวียนสระแก้ว-ลพบุรี	มะเร็งต่อมลูกหมากระยะแพร่กระจาย	85	16 พ.ย. 65
7319/65	นาง อุดม ลูกอินทร์	จ.ตลาดเจ้าพรหม	ชรา	92	26 พ.ย. 65
7320/65	นาง จำริญ คุ่มมงคล	จ.รพ.พระมงกุฎเกล้า	ป่วยธรรมชาติไม่ทราบโรค	94	16 พ.ย. 65
7321/65	นาง ชม เข้มกลัด	ส่วนกลาง	ภาวะชราภาพ	84	30 พ.ย. 65
7322/65	นาง ลมัย อินทร์พรหม	สส.	ปอดติดเชื้อ	75	14 พ.ย. 65
7323/65	นาง สอั้ง แสงน้อม	จ.ถ.คชาธร-ราชบุรี	หัวใจวายจากโรคเบาหวานและความดันโลหิตสูง	57	14 พ.ย. 65
7324/65	นาย สมพงษ์ คุยณะนา	จ.สระบุรี	ระบบไหลเวียนโลหิตและหายใจล้มเหลว	73	27 พ.ย. 65
7325/65	ร.ต.ประจักษ์ จิตรอารี	จ.สกลนคร	ภาวะอูจาระเฉียบพลัน	70	16 พ.ย. 65
7326/65	นาย ช้อน เกษโร	จ.ลพบุรี	ตายตามธรรมชาติ(ชรา)	87	9 พ.ย. 65
7327/65	นาง บุญเรือน พวงนาค	จ.วงเวียนสระแก้ว-ลพบุรี	ปอดอักเสบติดเชื้อจากการสำลัก	86	20 ต.ค. 65
7328/65	นาง พาน สวนพาณิชย์	สส.	ไตวายเรื้อรัง	64	10 ต.ค. 65
7329/65	นาง เฉลียว สังขวิสุทธิ์	จ.กระทู้มแบน	ชราภาพ	91	24 พ.ย. 65
7330/65	นาง ทองสุข พ่วงแพ	จ.คอสโม ออฟฟิศ พาร์ค เมืองทองธานี	ตายตามธรรมชาติไม่ทราบโรค(ชราภาพ)	88	26 พ.ย. 65
7331/65	น.ส. สุนันท์ โกมารชุน	จ.รพ.พระมงกุฎเกล้า	หัวใจล้มเหลวเฉียบพลัน	67	28 พ.ย. 65



ศพที่	ยศ - ชื่อ - สกุล	ประเภทการชำระเงิน	สาเหตุที่ถึงแก่กรรม	อายุ	วันที่เสียชีวิต
7332/65	นาง สุนีย์ อ่อนนิภา	ธ.เสนานิคม	ติดเชื้ในปอด	86	16 พ.ย. 65
7333/65	นาง คำบัง แตรชัย(มาศพิมลศิลป์)	ธ.ค่ายสุรนารี-นม.	ไม่ทราบสาเหตุการเสียชีวิตที่แน่ชัด	88	18 พ.ย. 65
7334/65	น.ส.วิไลศรี แก้วแดงดี	รพ.อ.ป.ร.	แผลกดทับติดเชื้	51	11 พ.ย. 65
7335/65	นาย ปลื้ม บัวสัน	รพ.รร.6	ชราภาพ	73	5 พ.ย. 65
7336/65	นาง หวัน สร้อยกาบแก้ว	ศฝ.นศท.มทบ.33	สมองฝ่อวัยชรา	84	7 ต.ค. 65
7337/65	นาย วัฒนา แสงชมพู	ร.ร.นส.ทบ.	ปอดติดเชื้	65	15 พ.ย. 65
7338/65	นาย อนันต์ พันแสน	ร.ร.ช.กช.	มะเร็งลำไส้ตกลือดในทางเดินอาหาร	83	6 ต.ค. 65
7339/65	นาง สุดใจ ดุงสูงเนิน	ป.6 พัน.23	สันนิษฐานเยื่อหุ้มหัวใจอักเสบ	64	10 พ.ย. 65
7340/65	จ.ส.อ.ณรงค์ กว้างนอก	ร.3 พัน.2	พลัดตกจากชั้นสองของบ้านพัก	50	6 ก.ย. 65
7341/65	นาง สมจิต อุลิศ	ธ.สิงห์บุรี	มะเร็งหลอดอาหารระยะลุกลาม	74	8 พ.ย. 65
7342/65	ส.ท.หัส พันธุ์สุวรรณ	ธ.ถ.พรหมราช- อุบลราชธานี	ไม่ทราบสาเหตุการตายที่ชัดเจน	61	12 ต.ค. 65
7343/65	นาย สิงห์ สร้อยแสงพันธุ์	ธ.เดอะมอลล์ นครราชสีมา	ภาวะกล้ามเนื้อหัวใจขาดเลือด	89	20 พ.ย. 65
7344/65	นาง สมณี วิสัยเพียร	ธ.ค่ายสุรนารี-นม.	มะเร็งปอด	56	20 พ.ย. 65
7345/65	นาง สุพรรณิ แสนมี	ธ.นครราชสีมา	หลอดเลือดสมองตีบ	77	12 พ.ย. 65
7346/65	จ.ส.ต.อดุลย์ ถวิลไพร	ธ.บุรีรัมย์	มะเร็งหลอดอาหาร	62	22 พ.ย. 65
7347/65	นาง เพ็ง กุศล	ธ.ตลาดปากช่อง	ภาวะแทรกซ้อนจากปอดอักเสบ	66	19 พ.ย. 65
7348/65	น.ส. วรณี เพ็งแป้น	ธ.ซีคอน บางแค	ชราภาพ	85	28 พ.ย. 65
7349/65	พล.ต.วัชรินทร์ สืบวงศ์แพทย์	ธ.กระทรวงกลาโหม	ติดเชื้บริเวณหลอดลมปอด	83	26 พ.ย. 65
7350/65	นาง จรินทร์ จินดารัตน์	ธ.ลพบุรี	เส้นเลือดสมองตีบ	87	30 พ.ย. 65
7351/65	ร.ต.สุวิทย์ จันทะพันธุ์	ธ.ราชบุรี	ตายตามธรรมชาติไม่ทราบโรค	76	27 พ.ย. 65
7352/65	พ.อ.ศักดิ์ดา บุญเกิด	ธ.กองบัญชาการกองทัพก	ดับทำงานล้มเหลว	64	24 พ.ย. 65
7353/65	ร.อ.สมล ทองหล่อ	ธ.สนามเสือป่า	ปอดอักเสบจากการติดเชื้	87	2 ธ.ค. 65



ศพที่	ยศ - ชื่อ - สกุล	ประเภทการชำระเงิน	สาเหตุที่ถึงแก่กรรม	อายุ	วันที่เสียชีวิต
7354/65	นาย หนอม ไทยใหม่	ธ.กระทรวงกลาโหม	ปอดอักเสบติดเชื้อ	90	30 พ.ย. 65
7355/65	นาย ละอ อ เสมาวณิชย์	ธ.ย่อยถนนสงรงประภา	มะเร็งปอดระยะสุดท้ายร่วมกับมี น้ำในเยื่อหุ้มปอด	89	1 ธ.ค. 65
7356/65	นาง ทองยอด เพ็ชรพูล	ธ.กระทรวงกลาโหม	ชราภาพ	87	29 พ.ย. 65
7357/65	นาง ทองสุข พิมพ์จักร	ธ.ลพบุรี	แผลในกระเพาะอาหารทะลุ	93	22 พ.ย. 65
7358/65	นาง ปราณี หุ่นสูงเนิน	ธ.ตลาดปากช่อง	ภาวะหัวใจและทางเดินหายใจ ล้มเหลว	88	12 พ.ย. 65
7359/65	จ.ส.อ.ศิลปชัย ไวกกลาง	ธ.นครราชสีมา	ติดเชื้อในกระแสโลหิต	89	21 พ.ย. 65
7360/65	นาย เอื้อง ทองตรี	ธ.ทุ่งสง(ถ.ชนปรีดา)	ติดเชื้อในปอด	73	19 พ.ย. 65
7361/65	นาย อนุเทพ สมบูรณ์ธรรม	ธ.พิษณุโลก	กล้ามเนื้อหัวใจผิดปกติจาก โรคกรรมชาติ	55	24 พ.ย. 65
7362/65	นาง เสาวลักษณ์ อันเรืองศรี	สส.ทหาร	ปอดอักเสบจากติดเชื้อไวรัสโควิด	77	17 พ.ย. 65
7363/65	นาง ถาวร วงษาบุตร	ธ.ขอนแก่น	มะเร็งตับ	70	14 พ.ย. 65
7364/65	นาง นาง กุลทะโสสม	ธ.ขอนแก่น	หัวใจเต้นผิดจังหวะ	87	4 พ.ย. 65
7365/65	ร.ต.คำรณ เรืองวิทยาวุฒิ	ธ.อุตรดิตถ์	ปอดติดเชื้อ	94	12 พ.ย. 65
7366/65	นาง วิภา สมสี	ธ.อุตรดิตถ์	มะเร็งตับระยะสุดท้าย	63	15 พ.ย. 65
7367/65	นาง ปู๊ ใจแสง	ธ.เพชรบูรณ์	มะเร็งกระเพาะปัสสาวะ	83	18 พ.ย. 65
7368/65	นาย ดี กองยาว	ธ.เพชรบูรณ์	ชรา	86	15 พ.ย. 65
7369/65	พระอธิการ มี จันดีแก้ว	ธ.นครพนม	ปอดอักเสบติดเชื้อไวรัสโคโรนา 2019	95	28 ต.ค. 65
7370/65	นาง สำรวาย ภูผา	ธ.นครนายก	ชราภาพ	84	1 พ.ย. 65
7371/65	ร.ต.ดำรง ขอบรักษ์	ธ.กาญจนบุรี(ตลาดผาสุก)	ออกซิเจนในเลือดต่ำ	63	10 พ.ย. 65
7372/65	นาง เสงี่ยม ทิพย์บำรุง	ธ.บุรีรัมย์	ปอดติดเชื้อ	83	19 พ.ย. 65
7373/65	ส.อ.งาม เสาวจิตรี	ธ.ปราจีนบุรี	หัวใจล้มเหลวเฉียบพลัน	90	14 พ.ย. 65
7374/65	นาง บุญธรรม กันสุข	ธ.ปัตตานี	ตายธรรมชาติโดยไม่ทราบสาเหตุ	81	16 พ.ย. 65



ศพที่	ยศ - ชื่อ - สกุล	ประเภทการชำระเงิน	สาเหตุที่ถึงแก่กรรม	อายุ	วันที่เสียชีวิต
7375/65	จ.ส.อ.มานพ ธรรมราช	ธ.โคกมะตูม-พิษณุโลก	ปอดติดเชื้อ	79	22 พ.ย. 65
7376/65	นาง ส่ง แจ้จ้งไพร	มทบ.36	ตายธรรมชาติไม่ทราบโรค	81	16 ต.ค. 65
7377/65	นาย พวง บัวกลม	ม.3 พัน.18	ชราภาพ	89	3 พ.ย. 65
7378/65	นาง มิน แก้ววิเชียร	ธ.สนามเสือป่า	ปอดอักเสบติดเชื้อรุนแรงร่วมกับทางเดินหายใจล้มเหลว	85	23 พ.ย. 65
7379/65	นาง พิภพธา สันธิศิริ	ธ.ศรียาน	ติดเชื้อในกระแสเลือด	78	3 ธ.ค. 65
7380/65	นาง สร้อย เนียมหอม	ธ.ราชบุรี	ระบบการหายใจล้มเหลว	77	22 พ.ย. 65
7381/65	พ.อ.ธีรชาติ เพียรการ	ธ.พะเยา	เลือดออกในทางเดินอาหารส่วนต้น	68	25 ต.ค. 65
7382/65	ร.ต.ประเจตน์ บำรุงกุล	ธ.เพชรบูรณ์	ปอดติดเชื้อรุนแรง	84	12 พ.ย. 65
7383/65	นาย อินทวย นวลสวาท	ธ.หล่มสัก	มะเร็ตต่อมลูกหมาก	62	3 พ.ย. 65
7384/65	พ.ท.สมชาย รัตนบัลลังค์	ธ.กาญจนบุรี(ตลาดผาสุก)	มะเร็ตต่อมลูกหมาก	65	17 พ.ย. 65
7385/65	ส.ท.นิธย์ ล้อมวงษ์	ธ.กาญจนบุรี(ตลาดผาสุก)	มะเร็ตลำไส้	62	17 พ.ย. 65
7386/65	นาง พิลาบ สิงห์ธงยาม	ธ.ราชบุรี	ปอดติดเชื้อร่วมกับติดเชื้อในกระแสเลือด	72	15 พ.ย. 65
7387/65	ร.ต.เพียร คันธนู	ธ.อุบลราชธานี	ระบบการหายใจล้มเหลวเฉียบพลัน	87	21 พ.ย. 65
7388/65	นาง วรณวิสา ทรัพย์สินชัย	ธ.บักชี-ลพบุรี 2	ตายตามธรรมชาติโดยไม่ทราบสาเหตุ	73	23 พ.ย. 65
7389/65	นาย หทัย เอี่ยมเพ็ชร	พัน.ปฐบ.	ติดเชื้อในกระแสเลือด	83	20 พ.ย. 65
7390/65	นาง มุกข์ โทเมือง	ม.6 พัน.6	ภาวะน้ำท่วมปอด	72	14 พ.ย. 65
7391/65	นาง จินดา ทรงสมุทร	ส่วนกลาง	ชราภาพ	86	6 พ.ย. 65
7392/65	นาย จันท์แก้ว ทันวัน	ส่วนกลาง	เลือดออกในทางเดินอาหาร	80	28 พ.ย. 65
7393/65	นาง สียงเวียน ชัยประภา	ธ.ตลาดเจ้าพรหม	ตายตามธรรมชาติโดยไม่ทราบสาเหตุ	81	2 ธ.ค. 65
7394/65	นาง สัจจวรรณ รัตพัต	ธ.รพ.พระมงกุฎเกล้า	หัวใจล้มเหลวฉับพลัน	61	14 ก.ย. 65
7395/65	จ.ส.อ.บรรจบ เดชฤทธิ์	ธ.ลพบุรี	ติดเชื้อในกระแสเลือด	66	30 พ.ย. 65



ศพที่	ยศ - ชื่อ - สกุล	ประเภทการชำระเงิน	สาเหตุที่ถึงแก่กรรม	อายุ	วันที่เสียชีวิต
7396/65	ร.ต.เสนาะ พุ่มทอง	จ.พิษณุโลก	ภาวะติดเชื้ในกระแสเลือด	86	28 ต.ค. 65
7397/65	นาง สมจิตร เล็กรัตน์	จ.พะเยา	เส้นเลือดสมองตีบ	89	19 ก.ย. 65
7398/65	ร.ต.สม ส่างสกุล	จ.ลพบุรี	ไม่ทราบสาเหตุ	65	7 ต.ค. 65
7399/65	ร.ต.ทวนชัย โพธิ์งาม	จ.งาวมวงศ์วาน	ปอดติดเชื้อ	81	21 พ.ย. 65
7400/65	นาง สมบูรณ์ สมบูรณ์	จ.กาญจนบุรี(ตลาดผาสุก)	เส้นเลือดในสมองแตก	76	15 พ.ย. 65
7401/65	นาง อัมพร คล่องการงาน	พัน.ชบร.23 บชร.3	ภาวะปอดติดเชื้อ	81	19 พ.ย. 65
7402/65	นาง สัมฤทธิ์ คุรุศรัทธา	จ.กาญจนบุรี	ปอดอักเสบติดเชื้อแบคทีเรีย	80	9 พ.ย. 65
7403/65	ร.ต.หิรัญ ปานจันทร์ทิพย์	จ.ปราณบุรี	เลือดออกในทางเดินอาหาร	86	19 ก.ย. 65
7404/65	นาง ทองคำ อ่องทิพย์	จ.พิษณุโลก	หัวใจล้มเหลว	82	16 พ.ย. 65
7405/65	นาง ต้อย บุตรศรี	มทบ.39	ปอดติดเชื้อ	84	22 พ.ย. 65
7406/65	จ.ส.อ.สุขสันต์ ไชยศรี	พัน.สบร.24 บชร.4	หัวใจหยุดเต้นเฉียบพลัน	54	29 ก.ย. 65
7407/65	ส.อ.ธีระยุทธ อินทนะ	มทบ.46	ไม่ทราบสาเหตุการตายที่แน่ชัด	52	28 ต.ค. 65
7408/65	จ.ส.อ.อรรถพล คุณคุ้ม	ส.พัน.6 พล.ร.6	สมองฉีกขาดจากบาดแผลกระสุนปืน	36	13 ต.ค. 65
7409/65	นาย สมชาย นารอด	ส่วนกลาง	มะเร็งปอดระยะแพร่กระจาย (ระยะสุดท้าย)	68	5 ธ.ค. 65
7410/65	นาง ฉลวย ไทยใหญ่	จ.ราชบุรี	เบาหวาน	60	22 พ.ย. 65
7411/65	นาง เจนจิต มีบุศย์	จ.กาญจนบุรี(ตลาดผาสุก)	ติดเชื้อในกระแสโลหิต	72	1 ธ.ค. 65
7412/65	พ.อ.พนั อินทรกำแหง	จ.สำนักราชดำเนิน	มะเร็งต่อมน้ำเหลือง	93	1 ธ.ค. 65
7413/65	ร.อ.ลำเจียก นิลน้อย	จ.รพ.พระมงกุฎเกล้า	ปอดอักเสบ	93	4 ต.ค. 65
7414/65	นาย ประเทือง สุขโข	จ.ย่อยบางพลัด	มะเร็งต่อมลูกหมากระยะสุดท้าย	78	2 ธ.ค. 65
7415/65	ร.ต.วันชัย ยิ้มยิ้ม	จ.รพ.พระมงกุฎเกล้า	หลอดเลือดสมอง	68	3 ธ.ค. 65
7416/65	นาย นิยม หน่วยคอน	สง.สด.ก.ท.	หัวใจหยุดเต้นจากภาวะชราภาพ	84	19 ต.ค. 65
7417/65	นาย คำเภา โพธิ์ศรี	ส.พัน.1	เลือดออกทางเดินอาหารส่วนบน	74	18 พ.ย. 65



ศพที่	ยศ - ชื่อ - สกุล	ประเภทการชำระเงิน	สาเหตุที่ถึงแก่กรรม	อายุ	วันที่เสียชีวิต
7418/65	ร.ต.หญิง มนพจน์ ศิริวัฒน์	ธ.คอสโมออฟฟิศพาร์คเมืองทองธานี	ติดเชื้ในกระแสเลือด	72	7 ธ.ค. 65
7419/65	พ.ท.วุฒิชัย ปรากฏการสมุทร	ธ.เดอะคริสตัล เอสบี	สมองฉีกขาดจากบาดแผลกระสุนปืนที่ศีรษะ	86	5 ธ.ค. 65
7420/65	จ.ส.อ.ศุภกร(ประเทือง) ศรีนิยม	ธ.ตลาดเจ้าพรหม	หัวใจล้มเหลวเฉียบพลัน	65	22 พ.ย. 65
7421/65	ร.ต.พลวัฒน์ ทองจุฑา	ธ.สนามเป้า	ถุงลมโป่งพอง	64	20 พ.ย. 65
7422/65	นาง เขียง ศรีหาดา	ธ.สกลนคร	ตายตามธรรมชาติไม่ทราบโรค	87	27 พ.ย. 65
7423/65	นาง หลิง เจริญศุภรัตน์	ธ.กระทรวงกลาโหม	สมองฝ่อวัยชรา	90	26 พ.ย. 65
7424/65	นาย ประสพโชค แสงงาม	ธ.เตาปูน	ชราภาพ	69	3 ธ.ค. 65
7425/65	นาง หมั่น โพธิ์จันทา	ธ.ธ.อุดรดุขุฎี	สมองฝ่อในวัยชรา	80	23 พ.ย. 65
7426/65	นาง ปรีดา พันธุ์แก้ว	ธ.โคกมะตูม-พิษณุโลก	หัวใจวายเฉียบพลัน	60	20 พ.ย. 65
7427/65	นาง สมบูรณ์ คำภา	ธ.โรบินสัน สุรินทร์	สันนิษฐานว่าโรคพาร์กินสัน	79	2 ธ.ค. 65
7428/65	นาง ทวี เกษร	ร.31 พัน.2 รอ.	ภาวะเลือดออกในสมอง	66	25 พ.ย. 65
7429/65	นาง วิภา คงขุนทด	รพ.ค่ายสุรนารี	มะเร็งตับ	51	25 พ.ย. 65
7430/65	อส.ทพ.สุรินทร์ ซองาม	กรม ทพ.13	ระบบไหลเวียนโลหิตและการหายใจล้มเหลว	54	24 ก.ค. 65
7431/65	นาง สำเร็จ อยู่ทวี	รพศ.1 พัน.1	ตายตามธรรมชาติโดยไม่ทราบสาเหตุ	65	22 ต.ค. 65
7432/65	นาง วราภรณ์ เวทย์สืบ(ธรรมศักดิ์)	วิสามันญ์	ชรา	96	2 ธ.ค. 65
7433/65	นาง วรานันท์ ชื่นบุญ	ส่วนกลาง	ชราภาพ	87	7 ธ.ค. 65
7434/65	นาง จิรพันธ์ สุวรรณน้อย	ธ.ธ.รัตนานิเบอส์	มะเร็งเยื่อบุโพรงมดลูก	73	6 ธ.ค. 65
7435/65	นาง สีดา เสาะสมบูรณ์	ธ.เตาปูน	ความดันโลหิตสูงไม่ทราบสาเหตุ	82	25 พ.ย. 65
7436/65	นาง อุไรวรรณ(สำราญ) นาสวรรค์	ธ.ปราจีนบุรี	มะเร็งต่อมไทรอยด์ระยะลุกลาม	64	30 พ.ย. 65
7437/65	นาย หยุ่น คงมีสุข	ธ.ธ.ชัยพระ(นครปฐม)	วัณโรคปอด	81	3 ธ.ค. 65
7438/65	นาง สำเนียง มีผลกิจ	ธ.ตลาดเจ้าพรหม	กระดูกคอหลุดเคลื่อนจากประวัติการจรรยาจร	68	25 พ.ย. 65
7439/65	นาง บัวไหล จันทร์สง่า	ธ.ชลบุรี	HYPOTENSION ภาวะความดันโลหิตต่ำ	83	4 พ.ย. 65



ศพที่	ยศ - ชื่อ - สกุล	ประเภทการชำระเงิน	สาเหตุที่ถึงแก่กรรม	อายุ	วันที่เสียชีวิต
7440/65	ส.อ.จำเริญชัย คำสุข	ธ.โคกมะตูม-พิษณุโลก	โรคไต	63	14 พ.ย. 65
7441/65	ร.อ.เสรี มีโพธิ์สม	ธ.ถ.พหลโยธิน-สระบุรี	กล้ามเนื้อหัวใจขาดเลือด เฉียบพลัน	77	12 พ.ย. 65
7442/65	นาง ทองปิ่น ยูปานนท์	ธ.ปราจีนบุรี	ระบบหายใจล้มเหลว	74	21 พ.ย. 65
7443/65	จ.ส.อ.เสริญ เทียนตั้ง	ช.พัน.402 พล.พัฒนา 4	ตับแข็ง	47	22 ก.ย. 65
7444/65	นาง พิชญพร กมลรักษ์ (พิชญพร เชื้อกุล)	ส่วนกลาง	ระบบไหลเวียนเลือดและระบบ หายใจล้มเหลว	52	7 ธ.ค. 65
7445/65	นาย ธาณี ปานเงิน	ส่วนกลาง	ติดเชื้อในกระแสเลือด	67	1 ธ.ค. 65
7446/65	นาง เนย ต่ายนิล	มทบ.11	มีภาวะเลือดออกในสมองส่วน เบซิลแกงเกลีย	87	8 ธ.ค. 65
7447/65	พ.อ.หญิง สร้อยทอง ชูโต	ธ.กระทรวงกลาโหม	ชราภาพร่วมกับเจ็บป่วยเรื้อรัง	91	28 พ.ย. 65
7448/65	นาง กุหลาบ คำสามปอนด์	ธ.กระทรวงกลาโหม	ภาวะหัวใจล้มเหลวเฉียบพลัน	72	21 พ.ย. 65
7449/65	นาง ไพฑูรย์ สิทธิเสื่อพะเนา	ธ.ถ.นิมมานเหมินทร์- เชียงใหม่	กล้ามเนื้ออ่อนแรง	94	27 พ.ย. 65
7450/65	ร.อ.วินัย คุ่มพูล	ธ.ขอนแก่น	ภาวะเลือดออกในทางเดินอาหาร	69	9 ธ.ค. 65
7451/65	นาง ทา ขลิบเงิน	ธ.ช่วงสิงห์	ปอดอักเสบรุนแรง	94	5 ธ.ค. 65
7452/65	นาย สำอางค์ แสงมี	ธ.สนามเป้า	ไตวาย	79	1 ธ.ค. 65
7453/65	นาง เอิบ คณิตคิด	ธ.สนามเสือป่า	สมองฝ่อวัยชรา	96	7 ธ.ค. 65
7454/65	ร.ท.สายจิต คุณเรือง	ม.5 รอ.	ปอดอักเสบติดเชื้อ	59	24 ต.ค. 65
7455/65	นาง พิกุล พุทธเสน	รร.การบิน ทบ.	ตายตามธรรมชาติไม่ทราบโรค	80	18 พ.ย. 65
7456/65	ร.ต.พ่อน เอี้ยววงศ์	ธ.ค่ายสุรนารี-นม.	เส้นเลือดในสมองตีบ	62	24 ก.ย. 65
7457/65	นาง ภาวิณี เข้มกำเนิด	ธ.ราชบุรี	มะเร็งปอดระยะลุกลาม	60	15 พ.ย. 65
7458/65	นาง เลิศ รัตอุดม	กอง สพบ.พล.ร.3	ไตวายระยะสุดท้าย	84	1 ต.ค. 65
7459/65	จ.ส.อ.สุพจน์ ทิพย์รักษ์	มทบ.23	ขาดออกซิเจนในร่างกายจาก อุบัติเหตุจมน้ำเสียชีวิต	55	19 ต.ค. 65
7460/65	นาย เบ้า ผินโพธิ์	กอง พธ.พล.ร.3	ระบบไหลเวียนโลหิตและการ หายใจล้มเหลว	89	22 พ.ย. 65



ศพที่	ยศ - ชื่อ - สกุล	ประเภทการชำระเงิน	สาเหตุที่ถึงแก่กรรม	อายุ	วันที่เสียชีวิต
7461/65	จ.ส.อ.ชานนคินทร์ (อัจฉภูมิ) สวัสดิ์พูน	มทบ.26	เลือดออกบริเวณก้นสมอง	38	12 พ.ย. 65
7462/65	นาง พลอย ร่องพีช	จ.เขื่อนลพลาชา ลำปาง	สมองเสื่อมวัยชรา	80	21 ต.ค. 65
7463/65	นาง คณิตา วิณะรัตน์	จ.ก.กลางเมือง(ขอนแก่น)	ติดเชื้ในกระแสเลือด	75	19 พ.ย. 65
7464/65	นาย ธนยศ นิธิจรัสร์รักษ์	จ.สกลนคร	ล้มเลือดอุดตันในหลอดเลือดปอด จากมะเร็งระยะสุดท้าย	55	2 พ.ย. 65
7465/65	นาง บัวตอง กุณาน้อย	จ.น่าน	ชราภาพและเจ็บป่วยเรื้อรัง	78	29 พ.ย. 65
7466/65	ร.ต.มนัส เต็ดแก้ว	จ.พิษณุโลก	หัวใจล้มเหลวจากชราภาพ	94	29 พ.ย. 65
7467/65	นาง ไพบุลย์ เทียงตรง	จ.โรบินสัน สุรินทร์	ชรา	90	29 พ.ย. 65
7468/65	นาง บุญส่ง ราษีรัตน์	จ.ก.ติวานนท์	ไตวายเฉียบพลัน	88	6 ธ.ค. 65
7469/65	นาง ศรีบุตร วงศ์จันทา	ร.17	สมองฝ่อวัยชรา	87	4 พ.ย. 65
7470/65	จ.ส.อ.ขวัญชัย ฉลาดจิตต์	มทบ.12	หัวใจวายเฉียบพลัน	53	9 ต.ค. 65
7471/65	พ.ท.วีระชัย อ่อนสิงห์	ศป.	ช็อคจากการเสียเลือดออก ทางเดินอาหารส่วนบนจากภาวะ ตับแข็ง	57	1 ส.ค. 65
7472/65	พ.ต.เรืองศิลป์ สิ้นธุบุญ	จ.ลำพูน	เลือดออกในสมอง(เนื่องจาก ประสบอุบัติเหตุ)	86	2 พ.ย. 65
7473/65	นาง ฉวย รวีวิระ	จ.โคกมะตูม-พิษณุโลก	หลอดเลือดโป่งพองในสมองแตก	76	27 พ.ย. 65
7474/65	นาง มะลิ ปานขาว	พัน.สท.11	ชราภาพ	84	6 ธ.ค. 65
7475/65	จ.ส.ต.สายัน หรั่งศรีสุข	จ.เพ็ญเพลส-ราชพฤกษ์	มะเร็งทางเดินน้ำดี	61	4 ธ.ค. 65
7476/65	ร.ต.ทศพล ปานสมัย	จ.ย่อยบักซี-ถนนพระราม 2	ภาวะสืบเนื่องจากโรคมะเร็งท่อ ทางเดินน้ำดี	63	25 พ.ย. 65
7477/65	นาง นารี หนาแน่น	จ.ราชบุรี	กะโหลกศีรษะแตกและสมองบวม ฟกช้ำจากเหตุทางจราจร	71	5 ธ.ค. 65
7478/65	นาง เล็ก ศิริประเสริฐ	จ.ย่อยบางโพ	ภาวะติดเชื้ในกระแสเลือด	67	22 พ.ย. 65
7479/65	นาย สมศักดิ์ จินมานะสุข	จ.ฝาง	เส้นเลือดในสมองแตก	67	25 พ.ย. 65
7480/65	ร.ต.พิเชษฐ คำบูชา	จ.ขอนแก่น	เนื้องอกในตับแตก	63	18 พ.ย. 65
7481/65	จ.ส.อ.มานิชญ์ อรหันต์	ป.71	เลือดออกในทางเดินอาหาร	43	25 พ.ย. 65



ศพที่	ยศ - ชื่อ - สกุล	ประเภทการชำระเงิน	สาเหตุที่ถึงแก่กรรม	อายุ	วันที่เสียชีวิต
7482/65	นาง รัญจวน บุญท้อ	รร.นส.ทบ.	เบาหวาน	69	6 ต.ค. 65
7483/65	นาง ประพิศ เพิ่มทรัพย์	วิสามัญ	ชรา	96	12 ธ.ค. 65
7484/65	นาย วัน เจริงเทิน	สปช.ทบ.	ภาวะช็อคจากการติดเชื้อ	77	28 พ.ย. 65
7485/65	นาย สมคิด อินจงล้าน	มทบ.23	มะเร็งตับ	63	2 พ.ย. 65
7486/65	นาง สีผา เอกศิริ	ป.1 พัน.11 รอ.	ภาวะหัวใจล้มเหลวเฉียบพลัน	86	15 พ.ย. 65
7487/65	นาย ถวิล ซอสูงเนิน	ธ.ค่ายสุรนารี-นม.	ติดเชื้อในกระแสโลหิต	89	1 ธ.ค. 65
7488/65	นาย คำ ไชยโย	ธ.สันป่าข่อย-เชียงใหม่	สมองฝ่อวัยชรา	91	9 พ.ย. 65
7489/65	นาง มาลัย วรรธาโพธิ	ธ.ตลาดปากช่อง	ติดเชื้อในปอด	58	26 พ.ย. 65
7490/65	ร.ต.ศรีวรรณ เขื่อนเพชร	ธ.นครราชสีมา	เลือดออกในสมอง	73	27 พ.ย. 65
7491/65	ส.อ.สกล ไชยวงศ์คต	ธ.สกลนคร	ปอดติดเชื้อจากการอักเสบ	61	16 ก.ย. 65
7492/65	นาง เรืองจิตร มะโนรักษ์	ธ.ถ.อุดรชุมภู	เม็ดเลือดแดงกับเกล็ดเลือดต่ำ ผิดปกติ	83	25 พ.ย. 65
7493/65	นาง น้ำวุ่น อนันต์สิทธิภักดี	ธ.ค่ายสุรนารี-นม.	ภาวะระบบหายใจล้มเหลว	83	30 พ.ย. 65
7494/65	นาง เกษ พันธุ์ดี	ธ.ค่ายสุรนารี-นม.	สมองฝ่อวัยชรา	84	26 พ.ย. 65
7495/65	นาง มาลัย นอสูงเนิน	ธ.นครราชสีมา	ตายโดยธรรมชาติไม่ทราบโรค	93	3 ธ.ค. 65
7496/65	ร.ต.สมเจตน์ ฉิมน้อย	ธ.สำนักพลโยธิน	ภาวะมะเร็งกระจายมาที่ปอด	64	24 ต.ค. 65
7497/65	พ.อ.ประวิติ ทับแก้ว	ธ.เตาปูน	หัวใจล้มเหลว	90	15 พ.ย. 65
7498/65	นาง สมบูรณ์ ขาวเวียง	ธ.ราชบุรี	เสียชีวิตรุนแรงจากอุบัติเหตุ จราจร	73	4 ธ.ค. 65
7499/65	ร.ต.สมพงษ์ เทศทอง	ธ.ปราณบุรี	ติดเชื้อในกระแสเลือด	69	14 พ.ย. 65
7500/65	พ.อ.สนิท ดิงามทรัพย์	ธ.สนามเสือป่า	ปอดอักเสบ	84	11 ธ.ค. 65
7501/65	พล.ต.โสภณ นาลินธม	ธ.จรัญสนิทวงศ์	ปอดอักเสบจากการติดเชื้อโควิด 19	93	4 ธ.ค. 65
7502/65	นาง มณฑา สวัสดิ์มงคล	ธ.รพ.พระมงกุฎเกล้า	ปอดอักเสบติดเชื้อจากโควิด 19	99	14 ธ.ค. 65
7503/65	พ.ท.เสนาะ หลวงสุนทร	ธ.สำนักพลโยธิน	ชราประกอบกับมีโรคประจำตัว มะเร็งและเป็นผู้ป่วยติดเตียง	88	22 พ.ย. 65



ศพที่	ยศ - ชื่อ - สกุล	ประเภทการชำระเงิน	สาเหตุที่ถึงแก่กรรม	อายุ	วันที่เสียชีวิต
7504/65	นาง จันทร์จร ถือแก้ว	ธ.เตาปูน	ชรา (ไม่ทราบสาเหตุการตายที่แน่ชัด)	92	9 ธ.ค. 65
7505/65	นาง นิตยา เนียมพันธุ์	ธ.บีคซี-หาดใหญ่	การหายใจล้มเหลว	70	2 ธ.ค. 65
7506/65	นาง เฉลิม ชรินทร์วัตต์	ส่วนกลาง	ปอดอักเสบติดเชื้อ	89	23 พ.ย. 65
7507/65	นาย ฆะทอง คงแสงพระพาย	ช.พัน.1 พล.1 รอ.	มะเร็งท่อน้ำดี	57	1 ธ.ค. 65
7508/65	ร.ท.ชาญชัย คำมุงกุล	มทบ.27	กล้ามเนื้อหัวใจตายเฉียบพลัน	60	15 ต.ค. 65
7509/65	นาง เจริญ จันทร์บุรี	ธ.กาญจนบุรี(ตลาดผาสุก)	กล้ามเนื้อหัวใจตายเฉียบพลัน	73	25 ก.ค. 65
7510/65	นาง คำตา โพธิ์วัน	ธ.ร้อยเอ็ด	ชราภาพ	88	20 พ.ย. 65
7511/65	นาง บวร ละครวงษ์	ธ.ยโสธร	สมองฝ่อวัยชรา	83	20 พ.ย. 65
7512/65	นาง สมปอง แคนทอง	ธ.ลพบุรี	ปอดติดเชื้อ	72	29 พ.ย. 65
7513/65	นาง น้อย วงษ์โกฏ	ธ.ลพบุรี	มะเร็งปอด	78	23 พ.ย. 65
7514/65	นาง บุญช่วย ดีวิทยา	ธ.วงเวียนสระแก้ว-ลพบุรี	ชราภาพ	90	26 พ.ย. 65
7515/65	นาง สุพรรณิ แสงชื่อ	ธ.อุตรดิตถ์	หัวใจล้มเหลว	77	28 พ.ย. 65
7516/65	นาง เจริญศรี บุญยรัตพันธุ์	ส่วนกลาง	ชราภาพ	95	14 พ.ย. 65
7517/65	ร.ต.ศักดิ์ชาย แซ่มชื่น	ธ.ศรียาน	กล้ามเนื้อหัวใจขาดเลือด	61	2 ธ.ค. 65
7518/65	นาง บุญปั้น ปิยะรักษ์	ธ.ถ.พหลโยธิน-เชียงใหม่	มะเร็งปอด	87	14 พ.ย. 65
7519/65	นาง พาณี ทิพยกุล	ธ.ถ.พรหมราช- อุบลราชธานี	เส้นเลือดสมองตีบ	72	29 พ.ย. 65
7520/65	พ.ท.วิทยา เพ็ชรยิ่งกุล	ธ.ชุมพร	ชรา	91	26 พ.ย. 65
7521/65	นาย สานิตย์ ชูศรีจันทร์	กรม สน.พล.ร.9	ติดเชื้อในกระแสเลือดรุนแรง	65	5 พ.ย. 65
7522/65	นาง ยน อุ๋นอาสา	ธ.นครพนม	ชราภาพ	90	21 พ.ย. 65
7523/65	นาย สนาม โทนแจ้	ธ.โคกมะตูม-พิษณุโลก	ภาวะเส้นเลือดสมองตีบและ โรคหัวใจ	87	18 พ.ย. 65
7524/65	นาง บรรจง ขวัญหนู	ธ.อุบลราชธานี	เสียชีวิตมาก	76	26 พ.ย. 65
7525/65	นาง เสา ประมมงคล	ธ.สระบุรี	ชรา	85	27 พ.ย. 65



ศพที่	ยศ - ชื่อ - สกุล	ประเภทการชำระเงิน	สาเหตุที่ถึงแก่กรรม	อายุ	วันที่เสียชีวิต
7526/65	จ.ส.อ.พัฒนา รัตนนิมิตร	ร.ย่อมหมหาวิทยาลัยราชภัฏเลย	ติดเชื้ในกระแสโลหิต	67	18 พ.ย. 65
7527/65	นาง ดาวเรือง พัดเพ็ง	ร.โรบินสัน สุรินทร์	เส้นเลือดในสมองแตก	61	16 พ.ย. 65
7528/65	นาง พิณีจ ขุนจำนวน	ร.เพชรบูรณ์	ปอดอักเสบ,เบาหวาน	79	23 พ.ย. 65
7529/65	นาย จำนงค์ บุตรคำ	ร.ถ.เอเชีย-นครสวรรค์	เลือดออกในเยื่อหุ้มสมอง	72	25 พ.ย. 65
7530/65	นาย วิเชียร ถ้ายฤทธิ์	ร.ถ.เวสสุวรรณ(นครสวรรค์)	ชรา	88	20 พ.ย. 65
7531/65	นาง เข้ม ภูมิมี	ร.8 พัน.1	มะเร็งรังไข่	63	30 พ.ย. 65
7532/65	นาย อนันต์ พูลทรัพย์	ร.31 พัน.1 รอ.	หลอดเลือดสมองแตก	75	25 พ.ย. 65
7533/65	นาย บรรเทา อรัญญะ	ร.สวนจตุจักร	ชรา	88	12 พ.ย. 65
7534/65	นาย ศักดิ์ดา ยอดวิเชียร	วศ.ทบ.	ตับแข็ง	55	15 ธ.ค. 65
7535/65	นาง สุวรรณ วัชรศิริภากุล	ร.เตาปูน	มะเร็งท่อน้ำดี	77	14 ธ.ค. 65
7536/65	นาง เล็ก อรรธนาเวช	ร.สนามเสือป่า	ติดเชื้ทางเดินปัสสาวะ	87	13 ธ.ค. 65
7537/65	นาย เกษียร งามนิกร	ร.นครนายก	เลือดคั่งในสมอง	86	9 ธ.ค. 65
7538/65	พ.อ.ณรงค์ อินทรเดช	ร.ย่อถนนสรงประกา	ปอดติดเชื้	80	5 ธ.ค. 65
7539/65	นาย สำราญ กุลสุวรรณ	ร.กระทรวงกลาโหม	ติดเชื้ในกระแสเลือด	78	29 พ.ย. 65
7540/65	นาง วรณเรศ รอดโพธิ์ทอง	กิตติมศักดิ์	ขาดอ็อกซิเจนและระบบไหลเวียนล้มเหลว	87	19 ส.ค. 59



ผนวก ค

รายนามสมาชิกมาปนกิจสงเคราะห์กองทัพบก ที่ถูกถอนสภาพออกจากทะเบียนสมาชิกชั่วคราว

ลำดับ	ยศ-ชื่อ-สกุล	เลขทะเบียน	สังกัด	เดือนที่ค้าง	ศพที่ค้าง
1	พ.ท.หญิง เพ็ญศิริ อินทรอักษร	5391004502	ทภ.4	มิ.ย. 65	2381/65
2	นาย ประวิทย์ โสมแก้ว	5395000322	ส่วนกลาง	ส.ค. 65	3781/65
3	จ.ส.อ. อานนท์ สีดี	5395000625	ธ.อุตรดิตถ์	ก.ย. 65	4401/65
4	จ.ส.อ. ชำนาญ มิสกุล	5395005882	ธ.เพชรบุรี	ก.ย. 65	4401/65
5	น.ส. ประกายรุ่ง ไสบาล	5396000195	ธ.ปราจีนบุรี	ก.ย. 65	4401/65
6	นาง ละเอียด จันจันะ	5396001288	ธ.ตลาดปากช่อง	ก.ย. 65	4401/65
7	นาง มะลิ จิตต์โสภา	5396001363	ธ.กองบัญชาการกองทัพบก	ก.ย. 65	4401/65
8	นาง อุทัย บัวทอง	5396001480	ธ.นครนายก	ก.ย. 65	4401/65
9	นาย สายทอง ศรีจันทร์หอม	5396001562	ธ.หล่มสัก	ก.ย. 65	4401/65
10	นาง ปราณี ชัยครองรักษ์	5396002810	ธ.วงเวียนสระแก้ว-ลพบุรี	ก.ย. 65	4401/65
11	นาง บัวกี สุขสำราญ	5396003665	ธ.สระบุรี	ก.ย. 65	4401/65
12	นาง ภาวนา อีไเกษม	5396004841	ธ.ปราณบุรี	ก.ย. 65	4401/65
13	นาง ปริฉัตร หนูพลาย	5396004947	ธ.เพชรบุรี	ก.ย. 65	4401/65
14	นาง เรียม โตสุข	5396005915	ธ.เพชรบูรณ์	ก.ย. 65	4401/65
15	นาง สมจิตรี อ่อนมะเสน	5396005970	ธ.เตาปูน	ก.ย. 65	4401/65
16	นาย คำ ก้อนเงิน	5396006245	ธ.ยโสธร	ก.ย. 65	4401/65
17	พ.ท. สมศักดิ์ บุตรทอง	5401019763	ธ.พัทลุง	ก.ย. 65	4401/65
18	นาง สากีน๊ะ หะหมัด	5402011448	ธ.บักซี เอ็กซ์ตรี้า หาดใหญ่	ก.ย. 65	4401/65
19	น.ส. รุ่งระวี ยกโต	5405000701	สง.สศ.จว.ต.ก.	ส.ค. 65	3781/65

ลำดับ	ยศ-ชื่อ-สกุล	เลขทะเบียน	สังกัด	เดือนที่ค้าง	ศพที่ค้าง
20	ส.อ. เกรียงไกร นวลหมวก	5405007312	ร.พิษณุโลก	ก.ย. 65	4401/65
21	พ.ต. ไพรัช คงหนองลาน	5405007947	ร.สนามเป้า	ก.ย. 65	4401/65
22	จ.ส.อ. สมทรง ณะศรี	5405008556	ร.ยะลา	ก.ย. 65	4401/65
23	ร.ต. วินัย พราหมณ์กระโทก	5405012804	ช.2 พัน.202	ส.ค. 65	3781/65
24	ร.ต. ประสิทธิ์ สีนนเคน	5405013591	กรม ทพ.22	ส.ค. 65	3781/65
25	นาง กาญจนา เล็กถ้วน	5406000967	ร.ตลาดสะพานใหม่ดอนเมือง	ก.ย. 65	4401/65
26	นาง กรรณิการ์ วิลัยกุล	5406001402	ร.พนสนิมคม	ก.ย. 65	4401/65
27	นาง ศิริลักษณ์ ชัยนอก	5406002701	ร.ปราจีนบุรี	ก.ย. 65	4401/65
28	นาง ผ่องพรรณ คำอยู่	5406003421	ร.ช่วงสิงห์	ก.ย. 65	4401/65
29	นาง เกศณา อินวิน	5406003482	ร.ช่วงสิงห์	ก.ย. 65	4401/65
30	นาง คำเหยน มณีปฐมพร	5406003911	ร.แม่ฮ่องสอน	ก.ย. 65	4401/65
31	นาง สายทอง คำวงศ์ษา	5406003928	ร.ถนนช้างเผือก เชียงใหม่	ก.ย. 65	4401/65
32	นาง สมจิต ภูธร	5406004802	ร.สระบุรี	ก.ย. 65	4401/65
33	นาง วิไล พงษ์โนรี	5406006253	ร.อุตรดิตถ์	ก.ย. 65	4401/65
34	นาง พัชญา ผลรินทร์	5406007842	ร.น่าน	ก.ย. 65	4401/65
35	นาง อุทัยวรรณ ตีนวลพะเนาวิ	5406009696	ร.สกลนคร	ก.ย. 65	4401/65
36	นาง สุธารินี พิมพ์กันต์	5406011413	ร.ถนนพหลโยธิน-อ.บ.	ก.ย. 65	4401/65
37	นาง อารีย์ วงษ์อยู่	5406012162	ร.ถนนบรมราชชนนี	ก.ย. 65	4401/65
38	น.ส. ศรัญญา ทับแสง	5406012176	ร.ชลบุรี	ก.ย. 65	4401/65
39	นาง ศิวภา หล้าอินเชื้อ	5406012285	ร.อุตรดิตถ์	ก.ย. 65	4401/65
40	นาง ฉัตราวดี อุไรวรรณ	5406012402	ร.อุตรดิตถ์	ก.ย. 65	4401/65
41	นาง สมนึก เป้าประโทก	5406012829	ช.2 พัน.202	ส.ค. 65	3781/65



ลำดับ	ยศ-ชื่อ-สกุล	เลขทะเบียน	สังกัด	เดือนที่ค้าง	ศพที่ค้าง
42	นาง ทักษิณี วงเพ็ง	5406012939	ธ.ค่ายสุรนารี-นครราชสีมา	ก.ค. 65	3081/65
43	นาง สม ดอนดีไพร	5406014030	ธ.พะเยา	ก.ย. 65	4401/65
44	นาง อมรรัตน์ ขอบปล้องกลาง	5406015437	ธ.ถนนพิบูลละเียด-น.ม.	ก.ย. 65	4401/65
45	น.ส. เขาวรัตน์ ขำเขียว	5406016940	ธ.เดอะคริสตัล ราชพฤกษ์	ก.ย. 65	4401/65
46	นาง สุรีย์ รื่นเรียง	5410000920	ธ.ตลาดกลางบางใหญ่	ก.ย. 65	4401/65
47	นาง นิรัชรา มัทมิฬ	5410002949	ธ.นครศรีธรรมราช	ก.ย. 65	4401/65
48	นาง ภัทราพร ไพรัตน์กร	5410003332	ธ.ฉนวนดี	ส.ค. 65	3781/65
49	นาง เพียรพรรณ อัครภูมิ	5410003647	ธ.บ้านฝื่อ	ก.ย. 65	4401/65
50	ส.อ. ชารินทร์ จันทร์ศรีระมี	5410003970	ธ.ร้อยเอ็ด	ก.ย. 65	4401/65
51	จ.ส.ท. สมบัติ เอียงประยูร	5410004733	ส่วนกลาง	ส.ค. 65	3781/65
52	นาง เรืองทิพย์ เอียงประยูร	5410004767	ส่วนกลาง	ส.ค. 65	3781/65
53	ร.อ. อุทัย สิงหเสม	5410006914	ธ.ตรัง	ก.ย. 65	4401/65
54	จ.ส.อ. วิวัฒน์ อุไรรัตน์	5410007069	ธ.ชุมพร	ก.ค. 65	3081/65
55	น.ส. ปวีณา ปาละลี	5410007346	ธ.ย่อยถนนประชาอุทิศ	ก.ย. 65	4401/65
56	จ.ส.อ. เข็ดชัย แต่งแดน	5410009399	ธ.บางบัว	ก.ย. 65	4401/65
57	ส.ท. ปฏิบัติ สุยะรา	5410011395	ธ.เดอะมอลล์ งามวงศ์วาน	ก.ย. 65	4401/65
58	ร.ท. สมศักดิ์ มณีคง	5410011732	ส่วนกลาง	ส.ค. 65	3781/65
59	นาย จรรย์ บุญล้น	5410013252	กรส.สก.ทบ.	พ.ค. 65	1781/65
60	ร.อ. รัตนชัย ขอสืบ	5410016480	ธ.กาญจนบุรี (ตลาดผาสุก)	ก.ย. 65	4401/65
61	ร.ต.หญิง ประไพพร สังขราม	5410016943	ธ.เชลล์ทริลพลาซ่า อ.บ.	ก.ย. 65	4401/65
62	นาง พิศมัย สุ่มมาตย์	5410017089	ธ.รพ.พระมงกุฎเกล้า	ก.ย. 65	4401/65
63	จ.ส.อ. ศักดิ์ดีดา ตะเเ	5410018201	ธ.ถนนรัชการ-หาดใหญ่	ก.ย. 65	4401/65



ลำดับ	ยศ-ชื่อ-สกุล	เลขทะเบียน	สังกัด	เดือนที่ค้าง	ศพที่ค้าง
64	จ.ส.อ. อุดล อินทร์พามา	5410019718	ร.12 พัน.3 รอ.	ส.ค. 65	3781/65
65	นาง วารีวิรรณ จันท์คำ	5410020639	ธ.พะเยา	ก.ย. 65	4401/65
66	น.ส. ประพา การงาน	5410022973	ธ.ปทุมธานี	ก.ย. 65	4401/65
67	นาง ธนพร ดีเจริญ	5420001275	ธ.ลพบุรี	ก.ย. 65	4401/65
68	นาง วิรัตน์ ศรีละม้าย	5420001991	ธ.สระแก้ว	ก.ย. 65	4401/65
69	จ.ส.อ. ศักดา ศรัณย์พิชิตศึก	5420002752	ธ.ถนนชัยพระ (นครปฐม)	ก.ย. 65	4401/65
70	นาง สุขชาติ ศรัณย์พิชิตศึก	5420002760	ธ.ถนนชัยพระ (นครปฐม)	ก.ย. 65	4401/65
71	ส.อ. นาท แพงพา	5420002884	ธ.สกลนคร	ก.ย. 65	4401/65
72	จ.ส.อ. ประกอบ พูลสวัสดิ์	5420003956	ธ.โรบินสัน สุรินทร์	ก.ย. 65	4401/65
73	นาง เรือย พูลสวัสดิ์	5420003970	ธ.โรบินสัน สุรินทร์	ก.ย. 65	4401/65
74	นาง หยาดอรุณ ศรีวงศ์ษา	5420004217	ธ.บางบัว	ก.ย. 65	4401/65
75	นาง วิไล สุวรรณภูมิ	5420004327	ธ.อุบลราชธานี	ก.ย. 65	4401/65
76	นาง ละม่อม ตอพล	5420004789	ธ.รพ.พระมงกุฎเกล้า	ก.ย. 65	4401/65
77	นาง ศิริภรณ์ สิทธิศรี	5420006894	ธ.ยโสธร	ก.ย. 65	4401/65
78	จ.ส.อ. ชูชาติ มีแลบ	5420008909	ธ.นาฉัตร	ส.ค. 65	3781/65
79	พ.ต.หญิง วรริศา จันท์นิยม	5420009549	ธ.คอสโม ออฟฟิศ เมืองทองธานี	ก.ย. 65	4401/65
80	นาย สันติ ทับแสง	5420009887	ธ.ชลบุรี	ก.ย. 65	4401/65
81	จ.ส.อ.หญิง มณฑิณี ปานทอง	5420009977	ธ.ศูนย์ราชการ (อาคาร บี)	ก.ย. 65	4401/65
82	นาง โสรยา พานะ	5430000231	ธ.ขอนแก่น	ก.ย. 65	4401/65
83	น.ส. สุจิตรา ชื่นใจ	5430001904	ธ.ย่อยฟิวเจอร์พาร์ค รังสิต	ก.ย. 65	4401/65
84	นาง โฉมยา แสงจันทร์	5430002426	ธ.วงเวียนสระแก้ว-ลพบุรี	ก.ย. 65	4401/65
85	นาง พัชรินทร์ อินทโมรา	5430003543	ธ.เตาปูน	ก.ย. 65	4401/65



ลำดับ	ยศ-ชื่อ-สกุล	เลขทะเบียน	สังกัด	เดือนที่ค้าง	ศพที่ค้าง
86	นาง บัวคำ แก้วกล้า	5430003926	ธ.ธ.เศรษฐกิจ 1-สมุทรสาคร	ก.ย. 65	4401/65
87	ร.ต. แอ๊ด อินทร์สุวรรณ	5430004077	ธ.นาฉัตร	ส.ค. 65	3781/65
88	นาง สุนิรัตน์ อินทร์สุวรรณ	5430004080	ธ.นาฉัตร	ส.ค. 65	3781/65
89	นาง บุปผา จันทร์ศรีระมี	5430004723	ธ.ร้อยเอ็ด	ก.ย. 65	4401/65
90	จ.ส.อ. เกษม บุญโหลม	5430004815	พัน.พัฒนา 4	ส.ค. 65	3781/65
91	นาง ถนอมจิตร แสงโชติ	5430004818	ธ.บุรีรัมย์	ก.ย. 65	4401/65
92	นาง เสวียน ฝักฝ้าย	5430005009	ธ.ย่อยถนนสรองประภา	ก.ย. 65	4401/65
93	จ.ส.อ. จิตติ กองม่วง	5430005333	ธ.ร้อยเอ็ด	ก.ย. 65	4401/65
94	ร.ต. สกล บุญญประภา	5430006386	ธ.ธ.นิมมานเหมินทร์-ช.ม.	ก.ย. 65	4401/65
95	ร.ต. วิชัย เทินสระเกษ	5430006508	ธ.สนามเป้า	ก.ย. 65	4401/65
96	นาง สทอน พิ้วนนอก	5430006606	ธ.ถนนอุดรดุขฎี	ก.ย. 65	4401/65
97	นาง คำมวล โขศรีรัมย์	5430008421	ธ.โรบินสัน สุรินทร์	ต.ค. 64	4321/64
98	นาง อรทัย พงษ์สถิตย์	5430008518	ธ.อุบลราชธานี	ก.ย. 65	4401/65
99	นาง ปราณอม ชินศรี	5430009123	ส่วนกลาง	ส.ค. 65	3781/65
100	นาง นฤมล ลี้มปองทรัพย์	5430009546	ธ.ย่อยเซ็นทรัล-พระราม 2	ก.ย. 65	4401/65
101	นาง ระวี นิสภา	5440000282	ธ.นาฉัตร	ส.ค. 65	3781/65
102	นาง กัลยา เปี้ยววงษ์	5440001772	ธ.สิงห์บุรี	ก.ย. 65	4401/65
103	นาย เฉลิมชัย กิจพะวงษ์	5440002372	ธ.ลพบุรี	ก.ย. 65	4401/65
104	น.ส. พรทิพย์ แน่นนัน	5440004687	ธ.พนัสนิคม	ก.ย. 65	4401/65
105	จ.ส.อ. อัครเดช สอนสุภาพ	5440005624	ธ.เลย	ก.ย. 65	4401/65
106	นาง ชุภาศิริ อภินันท์เดชา	5440005973	ธ.ค้ายุทธนาเรี-นครราชสีมา	ก.ย. 65	4401/65
107	นาง อุ่น แจ่มจำรัส	5440006185	ธ.ธ.พหลโยธิน-สะพานใหม่	ก.ย. 65	4401/65



ลำดับ	ยศ-ชื่อ-สกุล	เลขทะเบียน	สังกัด	เดือนที่ค้าง	ศพที่ค้าง
108	นาง อนงค์นาฏ ใจฟู	5440006186	ร.ถ.พหลโยธิน-สะพานใหม่	ก.ย. 65	4401/65
109	นาย สมันต์ งามวงศ์	5440006233	ร.ปราจีนบุรี	ก.ย. 65	4401/65
110	นาง นิษฐ์สุดา อิศรางกูร ณ อยุธยา	5440007178	ร.อ่างทอง	ก.ย. 65	4401/65
111	ร.อ. สรวุฒ เมืองกลัด	5440008012	พัน.พัฒนา 4	ส.ค. 65	3781/65
112	นาง ทองรอย บัวจันทร์	5450000114	มทบ.310	ส.ค. 65	3781/65
113	นาง กิ่งดาว ณะสูตร	5450000750	ร.เลย	ก.ย. 65	4401/65
114	น.ส. นิชาภัทร จิตรอักษร	5450001251	ร.เพชรบูรณ์	ก.ย. 65	4401/65
115	น.ส. กัญญ์สุดา รักบุญ	5450001592	ร.ค่ายสุรนารี-นครราชสีมา	ก.ย. 65	4401/65
116	จ.ส.ต. เตชินท์ ทรงลำพิง	5450001794	ร.ชัยนาท	ก.ย. 65	4401/65
117	จ.ส.อ. อูรา ไตรพรหม	5450003202	พล.ปตอ.	ส.ค. 65	3781/65
118	นาง พรรษา แสงราวี	5450004092	ร.สงขลา	ก.ย. 65	4401/65
119	นาย จักรกฤษณ์ ไหม่สุวรรณ	5450005049	ร.นครศรีธรรมราช	ก.ย. 65	4401/65
120	นาง ประกอบ รัตน์บุรี	5450006024	ธนาณัติ	ส.ค. 65	3781/65
121	ส.อ. ขวัญมงคล พุ่มพวง	5450006779	ร.ลพบุรี	ก.ย. 65	4401/65
122	นาง เสาวนีย์ พุ่มพวง	5450006785	ร.ลพบุรี	ก.ย. 65	4401/65
123	จ.ส.อ. อานันต์ กองเป็ง	5450007869	ธนาณัติ	ส.ค. 65	3781/65
124	นาง คำภาส โพธิสาร	5450009041	ร.ร้อยเอ็ด	ก.ย. 65	4401/65
125	ส.อ. ศตวรรษ คงโนนกกอก	5450009319	ร.รพ.พระมงกุฎเกล้า	ก.ย. 65	4401/65
126	นาย ยุทธภูมิ เหมืองทอง	5450009531	ส่วนกลาง	ส.ค. 65	3781/65
127	นาย คมสันต์ ศรีแก้ว	5450010495	ร.ถ.กลางเมือง (ขอนแก่น)	ก.ย. 65	4401/65
128	นาย อาคม ศรีแก้ว	5450010497	ร.ถ.กลางเมือง (ขอนแก่น)	ก.ย. 65	4401/65
129	นาง ผัดดี ศรีคำขลิบ	5450011158	ร.บึงชี น.ว. (วี-สแควร์)	ก.ย. 65	4401/65



ลำดับ	ยศ-ชื่อ-สกุล	เลขทะเบียน	สังกัด	เดือนที่ค้าง	ศพที่ค้าง
130	น.ส. ณปภัช วรศรี	5450011859	จ.นครราชสีมา	ก.ย. 65	4401/65
131	นาย ประพาส ปานทอง	5450012817	จ.ศูนย์ราชการ (อาคาร บี)	ก.ย. 65	4401/65
132	จ.ส.อ. ส่วน เอียงประยูร	5450013051	ส่วนกลาง	ส.ค. 65	3781/65
133	น.ส. พลอด บุญใหม่	5460000013	จ.สะพานควาย	ก.ย. 65	4401/65
134	นาง สุวณัฏฐ์ ธเนชพงษ์ศุภกุล	5460000220	จ.ถนนเอเชีย-นครสวรรค์	ก.ย. 65	4401/65
135	นาย สุรพงศ์ โปรงน้ำใจ	5460000327	จ.เซ็นทรัลพลาซ่า เวสต์เกต	ก.ย. 65	4401/65
136	นาย อัครนันท์ โปรงน้ำใจ	5460000328	จ.เซ็นทรัลพลาซ่า เวสต์เกต	ก.ย. 65	4401/65
137	นาง เสถียร หงษาวงษ์	5460000483	สกก.บ.ก.กองทัพไทย	ส.ค. 65	3781/65
138	นาง จารี อุปคำ	5460001174	จ.ถนนบุญวาทย์	ก.ย. 65	4401/65
139	ร.ต. พูลพงศ์ สรสิทธิ์	5460002264	จ.สนามเป้า	ก.ย. 65	4401/65
140	ร.อ.หญิง ปทุมรัตน์ เปียยก	5460004385	จ.รพ.พระมงกุฎเกล้า	ก.ย. 65	4401/65
141	ส.อ. จักรพรรดิ ภูมรินทร์	5460004617	จ.สุโขทัย	ก.ย. 65	4401/65
142	จ.ส.อ. บัญชา กิณะ	5460005527	ศศท.	ส.ค. 65	3781/65
143	นาง วัชรภรณ์ วรรณพราหมณ์	5460006752	จ.ถนนพรหมราช-อ.บ.	ก.ย. 65	4401/65
144	นาย เสริม แก้วงาม	5460008177	จ.อ่างทอง	ก.ย. 65	4401/65
145	นาง ไพเราะ ชุมโกมนต์	5460009944	จ.วงเวียนสระแก้ว-ลพบุรี	ก.ย. 65	4401/65
146	นาย ปราโมทย์ ศรีแสงอ่อน	5460012466	จ.บึงสี-ลพบุรี 2	ก.ย. 65	4401/65
147	นาย อภิลิทธิ์ นิมปรางค์	5460012653	จ.ปราจีนบุรี	ก.ย. 65	4401/65
148	นาง สุดใจ อัดโต	5460012897	จ.อัญประเทศ	ก.ย. 65	4401/65
149	นาย พรหม ไตรพรหม	5460013550	พล.ปตอ.	ส.ค. 65	3781/65
150	นาง นาค บัวเรียน	5460014052	จ.บุรีรัมย์	ก.ย. 65	4401/65
151	นาย พิมพา บัวเรียน	5460014054	จ.บุรีรัมย์	ก.ย. 65	4401/65



ลำดับ	ยศ-ชื่อ-สกุล	เลขทะเบียน	สังกัด	เดือนที่ค้าง	ศพที่ค้าง
152	น.ส. ดอกอ้อ ทาละลัย	5460014109	จ.รพ.พระมงกุฎเกล้า	ก.ย. 65	4401/65
153	นาง ณีฐวรรณ ศาลานิยะธรรม	5460014764	จ.ราชบุรี	ก.ย. 65	4401/65
154	นาง จุฬิ มั่นยืนยง	5460015260	จ.ตรัง	ก.ย. 65	4401/65
155	นาง พิมาย เพ็ญยินดี	5460015348	จ.ช่วงสิงห์	ก.ย. 65	4401/65
156	นาย แก้ว สิงห์แก้ว	5460015716	จ.สะพานควาย	ก.ย. 65	4401/65
157	น.ส. อัญชสา เกษรหอม	5470000002	ส่วนกลาง	ส.ค. 65	3781/65
158	อส.ทพ. สุริยะ หงษ์วิเศษ	5470000432	กรม ทพ.14	ส.ค. 65	3781/65
159	จ.ส.อ. ธนกร ณ ลำพูน	5470001954	สง.สศ.จว.ช.ม.	ส.ค. 65	3781/65
160	จ.ส.ต. พิทยา กลั่นทิพย์	5470002011	ช.พัน.51	ก.ค. 65	3081/65
161	ส.อ. ภิรมย์ มีลา	5470002056	กรม ทพ.14	ส.ค. 65	3781/65
162	ส.อ. อรรถพล พงษ์ทับ	5470002640	ร้อย.ลว.ไกล 3	ส.ค. 65	3781/65
163	จ.ส.อ. ไกรเพชร รักกลัด	5470002849	จ.บี๊กซี-อุดรธานี	ก.ย. 65	4401/65
164	นาย ชนะพันธุ์ รัตมิปิยรักษ์	5470004514	จ.รพ.สมเด็จพระปิ่นเกล้า	ก.ย. 65	4401/65
165	นาง หอมหวล โต้ะนาค	5470004848	จ.ลพบุรี	ก.ย. 65	4401/65
166	จ.ส.ต. อนุชา พานชมภู	5470006772	จ.คอสมอ ออฟฟิศ เมืองทองธานี	ก.ย. 65	4401/65
167	พล.อส. เฉลิมพงษ์ กระมลงาม	5470007331	มทบ.35	ส.ค. 65	3781/65
168	นาง ภัสพร มาบุญถือ	5470007333	มทบ.35	ส.ค. 65	3781/65
169	จ.ส.อ. กฤษณพันธ์ ชุณหสุวรรณ	5470007474	จ.บี๊กซี-ลพบุรี 2	ก.ย. 65	4401/65
170	ร.อ. สุวิทย์ ภาษา	5480002240	จ.ปักธงชัย	ก.ย. 65	4401/65
171	น.ส. พชร อังคสุวรรณศิริ	5480003194	จ.ถ.นิมมานเหมินทร์-ช.ม.	ก.ย. 65	4401/65
172	ส.อ. ศราวุฒิ ทาเรือน	5480003393	จ.บางบัว	ก.ย. 65	4401/65
173	นาย พลรบ จันทรศรีระมี	5480005435	จ.ร้อยเอ็ด	ก.ย. 65	4401/65



ลำดับ	ยศ-ชื่อ-สกุล	เลขทะเบียน	สังกัด	เดือนที่ค้าง	ศพที่ค้าง
174	นาย งด งอกไข่น้ำ	5480006071	ร.ชัยภูมิ	ก.ย. 65	4401/65
175	นาง ดารา งอกไข่น้ำ	5480006072	ร.ชัยภูมิ	ก.ย. 65	4401/65
176	นาง วราภรณ์ สอนสุภาพ	5480007151	ร.เลย	ก.ย. 65	4401/65
177	นาง คำพันธ์ สมอาษา	5480007983	ร.ซีคอน บางแค	ก.ย. 65	4401/65
178	น.ส. นันทชญาณ์ พรสวัสดิ์	5480008654	ร.รามอินทรา	ก.ย. 65	4401/65
179	นาง ณีรัฐชยา แสงงาม	5480009548	ร.สระบุรี	ก.ย. 65	4401/65
180	น.ส. ธิดาวรรณ ชนะชัย	5480009977	ร.นครนายก	ก.ย. 65	4401/65
181	นาง ชลธิชา ศรีมีงวงค์	5480010057	ธ.พาณิชย์	ก.ค. 65	3081/65
182	นาง บุญรอด ฉิมปาน	5480010615	ร.เพชรบูรณ์	ก.ย. 65	4401/65
183	นาง ประกอบ พรหมดี	5480011381	ร.โรบินสัน สุรินทร์	ก.ย. 65	4401/65
184	นาย สุเพิ่ม พรหมดี	5480011396	ร.โรบินสัน สุรินทร์	ก.ย. 65	4401/65
185	นาย อินแปลง ปัญญาณะ	5480011399	ร.น่าน	ก.ย. 65	4401/65
186	จ.ส.อ. ชัยชาญ จุ้ยเจริญ	5480011565	ร.กระทรวงกลาโหม	ก.ย. 65	4401/65
187	นาง ธนพร ดอกกรัก	5490000241	ร.พิษณุโลก	ก.ย. 65	4401/65
188	นาง สมบุญ พัดขุนทด	5490000589	ร.ชลบุรี	ก.ย. 65	4401/65
189	นาย สรรวช พัดขุนทด	5490000590	ร.ชลบุรี	ก.ย. 65	4401/65
190	นาง ทิพวรรณ ปัญญาณะ	5490001104	ร.น่าน	ก.ย. 65	4401/65
191	นาง ไสว แก่นโท	5490001365	ร.หล่มสัก	ก.ย. 65	4401/65
192	นาง ศรีนวล นวลสุวรรณ	5490001909	ร.รพ.พระมงกุฎเกล้า	ก.ย. 65	4401/65
193	ร.อ. โชคชัย พิพัฒน์ชัยสิทธิ์	5490002215	ช.3 พัน.302	ส.ค. 65	3781/65
194	ส.ต.อ. สุเทพ คุ่มแสง	5490003763	ร.สำนักราชดำเนิน	ก.ย. 65	4401/65
195	น.ส. สำราญ กัลยาณรุจ	5490004584	ร.ลพบุรี	ก.ย. 65	4401/65



ลำดับ	ยศ-ชื่อ-สกุล	เลขทะเบียน	สังกัด	เดือนที่ค้าง	ศพที่ค้าง
196	นาง เฮียะ กัลยาณรุจ	5490004586	ธ.ลพบุรี	ก.ย. 65	4401/65
197	นาง พวงจันทร์ ชูมะโชติ	5490004809	ธ.ท่าอากาศยานสุวรรณภูมิ	ก.ย. 65	4401/65
198	น.ส. สุทิตา อยู่ยงสินธุ์	5490006268	ธ.เจริญสินทวงศ์	ก.ย. 65	4401/65
199	นาง ไกรณี รักกลัด	5490006484	ธ.บี๊กซี-อุดรธานี	ก.ย. 65	4401/65
200	นาย สมศักดิ์ รักกลัด	5490006490	ธ.บี๊กซี-อุดรธานี	ก.ย. 65	4401/65
201	นาย สุดตา มีลา	5490007942	กรม ทพ.14	ส.ค. 65	3781/65
202	นาย สุรัชย์ ลิ้มอารีธรรม	5490009329	ธ.ปทุมธานี	ก.ย. 65	4401/65
203	นาย อำนาจ อำนวยพาณิชย์	5490009512	ธ.โคกมะตูม-พิษณุโลก	ก.ย. 65	4401/65
204	น.ส. วันทนา แคล้วโยธา	5490011283	ธ.สมุทรสาคร	ก.ย. 65	4401/65
205	น.ส. วันทนี้อย์ เขียนมัน	5490011284	ธ.สมุทรสาคร	ก.ย. 65	4401/65
206	นาย ประยงค์ เทินสระเกษ	5500000641	ธ.สนามเป้า	ก.ย. 65	4401/65
207	นาง สำลี เทินสระเกษ	5500000645	ธ.สนามเป้า	ก.ย. 65	4401/65
208	จ.ส.อ. วาัญญู จันลาโสม	5500000649	ธ.ศรียาน	ก.ย. 65	4401/65
209	นาย เงิน จันลาโสม	5500001746	ธ.ศรียาน	ก.ย. 65	4401/65
210	นาง ประพิน จันลาโสม	5500001747	ธ.ศรียาน	ก.ย. 65	4401/65
211	นาง จิตาภา กลจักร์	5500002139	ธ.ถนนเวสสุวรรณ (น.ว.)	ก.ย. 65	4401/65
212	นาง กรรณิกา สารประสพ	5500002799	ธ.ตลาดบางบัวทอง	ก.ย. 65	4401/65
213	นาง สุรินทร์ ทำเนา	5500002860	ธ.ถนนติวานนท์	ก.ย. 65	4401/65
214	น.ส. ณัฐริณี เลิศสถิตรุ่ง	5500003070	ธ.บลูพอร์ต หัวหิน รีสอร์ทมอลล์	ก.ย. 65	4401/65
215	นาง อรุณช แก้วเนตร	5500004102	ธ.ร้อยเอ็ด	ก.ย. 65	4401/65
216	นาง น้ำเงิน มีอุตร	5500006316	ธ.กาญจนบุรี (ตลาดผาสุก)	ก.ย. 65	4401/65
217	นาง อรพิน มิ่งมิตร	5500006352	ธ.กองบัญชาการกองทัพก	ก.ย. 65	4401/65



ลำดับ	ยศ-ชื่อ-สกุล	เลขทะเบียน	สังกัด	เดือนที่ค้าง	ศพที่ค้าง
218	น.ส. ณิชามา เขียวพรม	5510001038	ร.พะเยา	ก.ย. 65	4401/65
219	จ.ส.อ. รังกริช อภัยกาญจน์	5510002011	มทบ.22	ส.ค. 65	3781/65
220	ส.อ. วิศิษฐ์ ชัยณรงค์	5510003585	ร.สันป่าข่อย-เชียงใหม่	ก.ย. 65	4401/65
221	นาง สุพิศ สุขสวัสดิ์	5510003919	ร.เสนานิคม	ก.ย. 65	4401/65
222	นาง ณิชานาฏ เดชอุดม	5510004553	ธนาณัติ	ส.ค. 65	3781/65
223	น.ส. มลิวัลย์ ทุมมี	5510004767	ร.พญาไท	ก.ย. 65	4401/65
224	นาย กิติภูมิ จิตนนท์	5510006954	ร.เพชรบูรณ์	ก.ย. 65	4401/65
225	ร.อ. วรุตม์ เปล่งสิริวัจน์	5510007467	ร.สนามเป้า	ก.ย. 65	4401/65
226	นาง พรสวรรค์ สาลีโกชน	5510008051	ร.เดอะมอลล์ ท่าพระ	ก.ย. 65	4401/65
227	ส.ท. มนัสชัย ศิริ	5520000850	ส่วนกลาง	ส.ค. 65	3781/65
228	พล.อ.ส. สมใจ ปะนาทัง	5520000861	ร.สนามเป้า	ก.ย. 65	4401/65
229	พล.อ.ส. อนุวัฒน์ สุขมีรัมย์	5520000871	ส่วนกลาง	ส.ค. 65	3781/65
230	นาง พรรณี รัตนบุรี	5520002696	ร.ทุ่งสง	ก.ย. 65	4401/65
231	อ.ส.ทพ. คำอ้วน สาธุชาติ	5520003579	ร.โรบินสัน มุกดาหาร	ก.ย. 65	4401/65
232	อ.ส.ทพ. ทองสา คำนนท์	5520003620	ร.โรบินสัน มุกดาหาร	ก.ย. 65	4401/65
233	อ.ส.ทพ. ประยูร โคตรสุโพธิ์	5520003676	ร.สกลนคร	ก.ย. 65	4401/65
234	อ.ส.ทพ. พิเชษฐ แสนทวีสุข	5520003697	ร.ศรีสะเกษ	ก.ย. 65	4401/65
235	นาง ลักขณา ประดิษฐ์งาม	5520004888	ร.โลตัส รัตนานิเบศร์	ก.ย. 65	4401/65
236	นาย เทพาทิพย์ มลิวัลย์	5520006278	ร.ลาดหญ้า	ก.ย. 65	4401/65
237	นาย สมเกียรติ มลิวัลย์	5520006291	ร.ลาดหญ้า	ก.ย. 65	4401/65
238	นาย ดำริ พรหมอ่อน	5520006317	ร.อุบลราชธานี	ก.ย. 65	4401/65
239	นาง ประคอง คงเดชา	5520007173	ร.ค่ายสุรนารี-นครราชสีมา	ก.ย. 65	4401/65



ลำดับ	ยศ-ชื่อ-สกุล	เลขทะเบียน	สังกัด	เดือนที่ค้าง	ศพที่ค้าง
240	นาง น้ำฝน สีเหลือง	5520007932	ธ.สระบุรี	ก.ย. 65	4401/65
241	นาง ทองมา กลิ่นอำนวย	5520008526	ธ.เพชรบูรณ์	ก.ย. 65	4401/65
242	นาย นิรันดร์ จันทร์นิยม	5520008830	ธ.คอสโม ออฟฟิศ เมืองทองธานี	ก.ย. 65	4401/65
243	นาง อุไร คำแก้ว	5520010187	ธ.สนามเป้า	ก.ย. 65	4401/65
244	นาง ดาวเรือง ศิริ	5520010421	ส่วนกลาง	ส.ค. 65	3781/65
245	ร.ต.ต. นิยม ศิริ	5520010425	ส่วนกลาง	ส.ค. 65	3781/65
246	นาย อนันต์ บุปผา	5520012690	ธ.บีก็ซี ฉะเชิงเทรา 2	ก.ย. 65	4401/65
247	นาง ลักษณ์นันท์ โมกขาว	5520013196	ธ.บีก็ซี ฉะเชิงเทรา 2	ก.ย. 65	4401/65
248	จ.ส.ต. พิพัฒน์ กิจสวัสดิ์	5520014135	ธ.ปราณบุรี	ก.ย. 65	4401/65
249	นาย จำลอง กิจสวัสดิ์	5520014506	ธ.ปราณบุรี	ก.ย. 65	4401/65
250	นาง บุญชู พุฒซ้อน	5520014508	ธ.ปราณบุรี	ก.ย. 65	4401/65
251	นาง สุเนตร พุทธิโคตร	5520014807	ธ.ถนนโพศรี-อุดรธานี	ก.ย. 65	4401/65
252	นาง ศิริเพ็ญ พิกุลพวง	5520014872	ธ.สำนักพหลโยธิน	ก.ย. 65	4401/65
253	นาง ทองออน นิลโคตร	5520017133	ธ.ศรียาน	ก.ย. 65	4401/65
254	น.ส. สาคร กองเงิน	5520017468	ธ.สนามเป้า	ก.ย. 65	4401/65
255	จ.ส.ต. วีรภูมิ ลุนภูงา	5520017983	ธ.สนามเป้า	ก.ย. 65	4401/65
256	นาง ละมัยจิต อินทวิเศษ	5520018810	ธ.ปราจีนบุรี	ก.ย. 65	4401/65
257	นาง วรรณภา ชาวผ่อง	5530000072	ธ.อยุธยา พาร์ค	ก.ย. 65	4401/65
258	อส.ทพ. สมพร คงหนองลาน	5530000878	ธ.น่าน	ก.ย. 65	4401/65
259	อส.ทพ. นวลใจ เพ็ญคำ	5530000989	ธ.สกลนคร	ก.ย. 65	4401/65
260	นาง เบญจมาศ หัสสา	5530001736	ธ.กระทู้มแบน (ถ.สุคนธ์วิท)	ก.ย. 65	4401/65
261	ร.อ.(ทร.) บุญทวี หาสุข	5530002716	ธ.บ้านฉาง	ก.ย. 65	4401/65



ลำดับ	ยศ-ชื่อ-สกุล	เลขทะเบียน	สังกัด	เดือนที่ค้าง	ศพที่ค้าง
262	ร.ต. จตุรงค์ เอพทินทะ	5530004272	ธ.เดอะคริสตัลเอสพี ราชพฤกษ์	ก.ย. 65	4401/65
263	นาย ธนงค์ โขงเขตต์	5530006165	ธ.ถนนติวานนท์	ก.ย. 65	4401/65
264	นาง พิมพ์า กองเป็ง	5530006954	ธ.นาฉัตร	ส.ค. 65	3781/65
265	น.ส. สุภาพร เฉลิมแสน	5530007122	ธ.สำนักราชดำเนิน	ก.ย. 65	4401/65
266	นาง ผ่าน รามแสง	5530008128	ธ.ศรียาน	ก.ย. 65	4401/65
267	พ.ต. พงศ์สิน นนทะน้า	5530008417	ธ.โรบินสัน สุรินทร์	ก.ย. 65	4401/65
268	อส.ทพ. อำไพ บุญพันธ์	5530009313	ธ.เซ็นทรัลพลาซ่า อุดรธานี	ก.ย. 65	4401/65
269	พล.อส. มานะ วรรณบุรี	5530009336	ธ.ปัตตานี	ก.ย. 65	4401/65
270	จ.ส.ท. พรสวรรค์ จิตจันท์	5540001716	ส่วนกลาง	ส.ค. 65	3781/65
271	ส.ท. ธนภฤต ยอดเพชร	5540002216	ธ.กาญจนบุรี (ตลาดผาสุก)	ก.ย. 65	4401/65
272	จ.ส.อ. อรรถพร อุดระหงษ์	5540003115	ร.13 พัน.3	ส.ค. 65	3781/65
273	อส.ทพ. จันท์ คำลือ	5540006402	ธ.ห้าแยกพ่อขุนเชียงราย	ก.ย. 65	4401/65
274	อส.ทพ. ยุทธนา จันตา	5540006413	ธ.น่าน	ก.ย. 65	4401/65
275	น.ส. ธิดาพงษ์ ฆารอำไพ	5540006534	ส่วนกลาง	ส.ค. 65	3781/65
276	ส.อ. ฤชงค์ กลิ่นศรีสุข	5540006716	พล.ร.6	ส.ค. 65	3781/65
277	อส.ทพ. อินกอง คำอู่ย	5540006968	ธ.โคกมะตูม-พิษณุโลก	ก.ย. 65	4401/65
278	น.ส. เบญญาภา พงษ์ธาดา	5540008157	ธ.นาฉัตร	ส.ค. 65	3781/65
279	นาย สมบูรณ์ ชมชื่น	5540008158	ธ.นาฉัตร	ส.ค. 65	3781/65
280	นาง บุญถม รักภักดี	5540009007	ช.พัน.2 พล.ร.2 รอ.	มิ.ย. 65	2381/65
281	นาย เอนก รักภักดี	5540009009	ช.พัน.2 พล.ร.2 รอ.	มิ.ย. 65	2381/65
282	อส.ทพ. สงกรานต์ สีหะวงศ์	5540009290	กรม ทพ.21	ส.ค. 65	3781/65
283	อส.ทพ. วีรยุทธ บริบูรณ์	5550000529	กรม ทพ.22	ส.ค. 65	3781/65



ลำดับ	ยศ-ชื่อ-สกุล	เลขทะเบียน	สังกัด	เดือนที่ค้าง	ศพที่ค้าง
284	นาย โรมย์รัฐ วาฤทธิ์	5550000822	ธ.น่าน	ก.ย. 65	4401/65
285	จ.ส.ต. รณชัย หล้าใหม่	5550001751	ธ.ชลบุรี	ก.ย. 65	4401/65
286	ส.อ. ไตรภพ ไยพิมพ์	5550003014	ส่วนกลาง	ส.ค. 65	3781/65
287	นาง พยุง มั่นกำเนิด	5550007650	ธ.เทสโก้โลตัส ประชาชื่น	ก.ย. 65	4401/65
288	อส.ทพ. คมสัน มีลา	5550007660	กรม ทพ.14	ส.ค. 65	3781/65
289	อส.ทพ. อนุรักษ์ เวชกามา	5550007669	กรม ทพ.14	ส.ค. 65	3781/65
290	อส.ทพ. อนุรักษ์ พารุณ	5550007670	กรม ทพ.14	ส.ค. 65	3781/65
291	อส.ทพ. ทนง วันเนย	5550007674	กรม ทพ.14	ส.ค. 65	3781/65
292	อส.ทพ. บรรจง ผ่องแผ้ว	5550007692	กรม ทพ.14	ส.ค. 65	3781/65
293	อส.ทพ. พิสิษฎ์ ย้อมสี	5550007707	กรม ทพ.14	ส.ค. 65	3781/65
294	ส.อ. นที คำพิทุม	5550008600	ป.6 พัน.16	ส.ค. 65	3781/65
295	นาง ฉัตรมนินทร ชาวดำน	5550009515	พัน.สปร.22 บชร.2	ส.ค. 65	3781/65
296	อส.ทพ. พูลธรัตน์ อางมนตรี	5550009675	กรม ทพ.21	ส.ค. 65	3781/65
297	อส.ทพ.หญิง สุธรัตน์ กมลจันทร์	5550009949	กรม ทพ.33	ส.ค. 65	3781/65
298	ส.ท. วรพล แพรสีนวล	5550011169	ธ.สำนักพลโยธิน	ก.ย. 65	4401/65
299	ส.ท. ศุภกิจ ประยูรหาญ	5550011489	ส่วนกลาง	ส.ค. 65	3781/65
300	ร.ต. ทวีศักดิ์ เสมามิ่ง	5550011652	ธ.ศรียาน	ก.ย. 65	4401/65
301	ส.ต. ธนวัชร พาดี	5550012240	กรม ทพ.42	ส.ค. 65	3781/65
302	นาง จันทร์ฉาย แปงใจดี	5560000223	ธ.ช่วงสิงห์	ก.ย. 65	4401/65
303	นาย จำรัส แปงใจดี	5560000224	ธ.ช่วงสิงห์	ก.ย. 65	4401/65
304	จ.ส.อ. จักรกริช มุขอาษา	5560003861	พัน.สปร.22 บชร.2	ส.ค. 65	3781/65
305	น.ส. สมัชญา ดิษย์ม	5560004700	ธ.ถนนอัมรินทร์ (ราชบุรี)	ก.ย. 65	4401/65



ลำดับ	ยศ-ชื่อ-สกุล	เลขทะเบียน	สังกัด	เดือนที่ค้าง	ศพที่ค้าง
306	ส.อ. วรานนท์ นนทสศ	5560005945	ม.6 พัน.6	ส.ค. 65	3781/65
307	นาง อูษา เสมามิ่ง	5560006256	จ.ศรียาน	ก.ย. 65	4401/65
308	นาย ธวัลวิทย์ บุทธาจิต	5560008075	จ.สำนักพลโยธิน	ก.ย. 65	4401/65
309	นาง กัลยา จันทร์ทนา	5560008459	จ.ปราณบุรี	ก.ย. 65	4401/65
310	อส.ทพ. พงศ์เพชร ศรีสุวรรณ	5560010241	กรม ทพ.14	ส.ค. 65	3781/65
311	อส.ทพ. ทองพล มาดขาว	5560010306	ทพ.22(อส.ทพ.)	ส.ค. 65	3781/65
312	นาย นำพล สุทธสิทธิ์	5560010736	จ.เขื่อนทรลลาดพร้าว	ก.ย. 65	4401/65
313	นาง สุชีลา สุขามาลัย	5560011539	จ.อุบลราชธานี (ถ.ชยางกูร)	ก.ย. 65	4401/65
314	นาง สมพร นิลโฉม	5560013608	จ.สนามเป้า	ก.ย. 65	4401/65
315	น.ส. ปภัศศิริพร อินทร	5560013662	จ.สนามเป้า	ก.ย. 65	4401/65
316	นาง วรณศรี แพรสีนวล	5570000115	จ.สำนักพลโยธิน	ก.ย. 65	4401/65
317	อส.ทพ. ลิขิต หิรัญกุล	5570000247	กรม ทพ.14	ส.ค. 65	3781/65
318	อส.ทพ. สมพงษ์ สอนไ้	5570000256	กรม ทพ.14	ส.ค. 65	3781/65
319	ส.ต. จตุพล ภมรพล	5570001586	ส่วนกลาง	ส.ค. 65	3781/65
320	นาง ประภัสสร ภมรพล	5570001597	ส่วนกลาง	ส.ค. 65	3781/65
321	นาย วิมล ภมรพล	5570001613	ส่วนกลาง	ส.ค. 65	3781/65
322	นาย เพียร ไยพิมพ์	5570004111	ส่วนกลาง	ส.ค. 65	3781/65
323	นาง หนูดีม ไยพิมพ์	5570004114	ส่วนกลาง	ส.ค. 65	3781/65
324	ส.ต. อนุชา หันจางสิทธิ์	5570004761	ม.พัน.31 พล.ร.15	ส.ค. 65	3781/65
325	นาง ประไพ บุญมา	5570005615	ส่วนกลาง	ส.ค. 65	3781/65
326	นาย สุชาติ สุขสโม	5570005641	ส่วนกลาง	ส.ค. 65	3781/65
327	น.ส. สุมลตรี ภมรพล	5570005642	ส่วนกลาง	ส.ค. 65	3781/65



ลำดับ	ยศ-ชื่อ-สกุล	เลขทะเบียน	สังกัด	เดือนที่ค้าง	ศพที่ค้าง
328	น.ส. สุนทรีย์ โพธิ์งาม	5570006145	ธ.บางบัว	ก.ย. 65	4401/65
329	อส.ทพ. เทวา ชาวละหาร	5570006543	กรม ทพ.11	ส.ค. 65	3781/65
330	อส.ทพ. กฤษฏา เสือนางรอง	5570007044	กรม ทพ.11	ส.ค. 65	3781/65
331	น.ส. นัฐชา ลิ้มปองทรัพย์	5570009167	ธ.ย่อยเซ็นทรัล-พระราม 2	ก.ย. 65	4401/65
332	นาง ดวงกมล ผิวนวนล	5570009848	ธ.ถนนพรหมราช-อ.บ.	ก.ย. 65	4401/65
333	น.ส. สมใจ เดชโฮม	5570010371	ธ.สวนจตุจักร	ก.ย. 65	4401/65
334	ส.ท. ชินวร ศรีสุขใส	5570010476	ธ.ราชบุรี	ก.ย. 65	4401/65
335	นาง รัตนาภรณ์ ทองพลอย	5570012452	ธ.ปทุมธานี	ก.ย. 65	4401/65
336	ส.อ. ประยุทธ์ จันทร์ลา	5570012562	พล.ร.6	ส.ค. 65	3781/65
337	อส.ทพ.หญิง โชตินิภา บุตรี	5570012981	ธ.อำนาจเจริญ	ก.ย. 65	4401/65
338	อส.ทพ. สมบูรณ์ ใจจริง	5570013099	ธ.สุโขทัย-ลก	ก.ย. 65	4401/65
339	นาง รวี อยู่สมบูรณ์	5570014007	ธ.นาฉัตร	ส.ค. 65	3781/65
340	ส.อ. วรรณัญ ภูหลงเพี้ย	5570014978	รพศ.3	ส.ค. 65	3781/65
341	ส.อ. รัชภูมิ บุญยั้ง	5570015525	ธ.ย่อย โลตัส นวนคร	ก.ย. 65	4401/65
342	นาง นิชาภา เสวตเศรษฐินกุล	5570016030	ธ.สนามเป้า	ก.ย. 65	4401/65
343	นาง สิริกร สกุลณี	5580000190	ธ.วงเวียนสระแก้ว-ลพบุรี	ก.ย. 65	4401/65
344	นาง หนูพิน ท่าสะอาด	5580001355	ธ.สำนักราชดำเนิน	ก.ย. 65	4401/65
345	นาง บัวผัน จัตจันท์	5580001508	ส่วนกลาง	ส.ค. 65	3781/65
346	น.ส. ผุสดี หวังพิทักษ์	5580001573	ธ.วงเวียนสระแก้ว-ลพบุรี	ก.ย. 65	4401/65
347	น.ส. เบญจมาศ โปบาย	5580002131	ร.9	ส.ค. 65	3781/65
348	ส.ต. กนกพล สี่พิมพ์	5580002273	ธ.ปราณบุรี	ก.ย. 65	4401/65
349	ส.อ. ธีรพงษ์ ศรีมาลา	5580004954	ป.5 พัน.25	ส.ค. 65	3781/65



ลำดับ	ยศ-ชื่อ-สกุล	เลขทะเบียน	สังกัด	เดือนที่ค้าง	ศพที่ค้าง
350	พล.อส.หญิง อลิษา อุตส่าห์	5580006226	ธ.ย่อยพิวเจอร์พาร์ค รังสิต	ก.ย. 65	4401/65
351	อส.ทพ. มีชัย แก้วมา	5580008892	ทพ.22(อส.ทพ.)	ส.ค. 65	3781/65
352	ส.ท. พรพิศิษฐ์ ปิ่นนาค	5580010135	ร.23 พัน.3	ส.ค. 65	3781/65
353	ส.ท. ถาวร กุ่มแก้ว	5580010991	ธ.นาฉัตร	ส.ค. 65	3781/65
354	ส.ต. โกเมนทร์ เจตนา	5580013127	ธ.รพ.พระมงกุฎเกล้า	ก.ย. 65	4401/65
355	นาย วรเทพ คงเดชา	5590000312	ธ.ค่ายสุรนารี-นครราชสีมา	ก.ย. 65	4401/65
356	ส.อ. สุทธิรักษ์ เย็นตา	5590001084	ธ.หัวหิน-ประจวบคีรีขันธ์	ก.ย. 65	4401/65
357	นาง บัน กุ่มแก้ว	5590001125	ธ.นาฉัตร	ส.ค. 65	3781/65
358	นาย สุนทร กุ่มแก้ว	5590001128	ธ.นาฉัตร	ส.ค. 65	3781/65
359	นาง แสงจันทร์ วุฒิศักดิ์	5590002319	ธ.นครศรีธรรมราช	ก.ย. 65	4401/65
360	น.ส. จุฬารัตน์ รวมจิต	5590002373	ธ.อุตรดิตถ์	ก.ย. 65	4401/65
361	อส.ทพ. ธนกร อมรวาตรี	5590003043	กรม ทพ.14	ส.ค. 65	3781/65
362	ส.อ. ธงชัย เป็ดแก้ว	5590003099	ธ.ปราจีนบุรี	ก.ย. 65	4401/65
363	ส.ต. วรเชษฐ์ ศรีกบุตร	5590004041	ปตอ.2	มิ.ย. 65	2381/65
364	อส.ทพ. ปิยะพล ตั้งชัยภูมิ	5590004515	กรม ทพ.14	ส.ค. 65	3781/65
365	นาง บุญชู บุญภู	5590005161	ธ.ลพบุรี	ก.ย. 65	4401/65
366	นาง อุบล โรจนเมธานนท์	5590005701	ช.2 พัน.202	ส.ค. 65	3781/65
367	อส.ทพ. ัญญา เรืององอาจ	5590006093	กรม ทพ.46	ส.ค. 65	3781/65
368	น.ส. อรัญญา อินทนนท์	5590006158	ธ.ช่วงสิงห์	ก.ย. 65	4401/65
369	น.ส. กุลวลี คล้ายบุรี	5590006976	พัน.ปจว.	ส.ค. 65	3781/65
370	นาง เทียง อุ่นบาง	5590007558	ธ.เพชรบูรณ์	ก.ย. 65	4401/65
371	น.ส. ณิชฉารีย์ แยกสลิกิจ	5590007764	ธ.ถนนติวานนท์	ก.ย. 65	4401/65



ลำดับ	ยศ-ชื่อ-สกุล	เลขทะเบียน	สังกัด	เดือนที่ค้าง	ศพที่ค้าง
372	นาง แหวดตา แถวเพี้ย	5590007858	ส่วนกลาง	ส.ค. 65	3781/65
373	ส.ท. ธนารัฐ บำรุงไทย	5590007987	ทภ.3	ส.ค. 65	3781/65
374	ส.อ.หญิง นวิมวรรษ ชาวหันคำ	5590008244	ธ.คอสโม ออฟฟิศ เมืองทองธานี	ก.ย. 65	4401/65
375	ส.ต. ฉัตรชัย ทองจันทร์	5590008347	มทบ.41	ส.ค. 64	3201/64
376	ส.ท. ปรีชาพล ชัยเดช	5590008389	ป.3 พัน.8	ส.ค. 65	3781/65
377	น.ส. กรรณิกา อ้นศรี	5590008838	ธ.อรัญประเทศ	ก.ย. 65	4401/65
378	พล.อส. ชาญวิทย์ วรพานิชการ	5590010135	ธ.สนามเป้า	ก.ค. 65	3081/65
379	นาย สหรัฐ พันธุ์เอก	5590010255	สวพท.พบ.	ส.ค. 65	3781/65
380	นาย ดุสิต ดิษย์ม	5590010739	ธ.ถนนอัมรินทร์ (ราชบุรี)	ก.ย. 65	4401/65
381	ส.ท.หญิง สกาววรรณ แสงตะวัน	5590012165	ธ.กองบัญชาการกองทัพก	ก.ย. 65	4401/65
382	ส.อ. เอกพล ปิ่นแก้ว	5590012191	รพศ.3	ส.ค. 65	3781/65
383	น.ส. ญัฐนันท์ คำมี	5590012272	ธ.ถนนติวานนท์	ก.ย. 65	4401/65
384	นาง ไสภิตา สมขาว	5590012376	ธ.สระบุรี	ก.ย. 65	4401/65
385	น.ส. บริมาส ยงประเสริฐ	5590012422	ธ.กองบัญชาการกองทัพก	ส.ค. 65	3781/65
386	น.ส. ขวัญฤทัย ชมภูวิเศษ	5590013709	ธ.นาฉัตร	ส.ค. 65	3781/65
387	นาง อำนวย ชมภูวิเศษ	5590013711	ธ.นาฉัตร	ส.ค. 65	3781/65
388	นาง สายทอง แสนทวีสุข	5600000270	ธ.ศรีสะเกษ	ก.ย. 65	4401/65
389	นาง วาสนา โพธิ์อินทร์	5600000372	ธ.สระบุรี	ก.ย. 65	4401/65
390	นาย นรินทร์ ไพรัตน์	5600001353	รพ.ค่ายประจักษ์ศิลปาคม	ส.ค. 65	3781/65
391	ส.อ. ปณิต รัสมิภูตานนท์	5600002090	ธ.ปราจีนบุรี	ก.ย. 65	4401/65
392	ส.อ. ปกอนันต์ ศิริประเสริฐ	5600003156	ป.5 พัน.25	ส.ค. 65	3781/65
393	ส.อ. มารุต เจริญอ่อน	5600003185	รร.ป.ศป.	ส.ค. 65	3781/65



ลำดับ	ยศ-ชื่อ-สกุล	เลขทะเบียน	สังกัด	เดือนที่ค้าง	ศพที่ค้าง
394	ส.ท. จักรพันธ์ เกตุโชติ	5600003343	ธ.พญาไท	ก.ย. 65	4401/65
395	น.ส. ปิยวรรณ หอมจิตร	5600004962	ส่วนกลาง	ส.ค. 65	3781/65
396	ส.ท. มงคลศักดิ์ คำมูล	5600007460	ธ.วงเวียนสระแก้ว-ลพบุรี	ก.ย. 65	4401/65
397	อส.ทพ. จตุพร นันทะนา	5600011107	กรม ทพ.21	ส.ค. 65	3781/65
398	อส.ทพ. ธนวัฒน์ แก้วกำ	5600011804	กรม ทพ.22	ส.ค. 65	3781/65
399	อส.ทพ. วัชรพงษ์ เอี่ยมวงศ์	5600012752	กรม ทพ.47	ส.ค. 65	3781/65
400	น.ส. มณฑริกา คงรอด	5600012826	แผนก ชก.กขส.ศอ.สพ.ทบ.	ส.ค. 65	3781/65
401	นคย. พัฒนพงศ์ คำมะยอม	5610000189	มทบ.28	ส.ค. 65	3781/65
402	ส.ท. วีรเกียรติ ศรีมงคล	5610001247	ธ.หัวหิน-ประจวบคีรีขันธ์	ก.ย. 65	4401/65
403	ส.ท. พงศธร ประเสริฐศรี	5610002737	ป.9 พัน.19	ส.ค. 65	3781/65
404	ส.ต. พิระพล ปวงทุเลา	5610002779	ปตอ.1 พัน.6	พ.ค. 64	1601/64
405	ส.ต. สหพล วิมลมุข	5610002975	มทบ.31	ส.ค. 65	3781/65
406	ส.ต. กฤษฎา แสงศิริผล	5610003202	ธ.เซ็นทรัล ลาดพร้าว	ก.ย. 65	4401/65
407	ส.ท. เทพนคร อุทสิงห์	5610003431	ธ.บลูพอร์ต หัวหิน มอลล์	ก.ย. 65	4401/65
408	ส.อ. สุเมธ งามจันอัด	5610003976	ศร.	ส.ค. 65	3781/65
409	น.ส. จารุวรรณ แจ้งใจ	5610005721	ส่วนกลาง	ส.ค. 65	3781/65
410	อส.ทพ. เปรม แต่ประเสริฐ	5610005890	ทพ.22(อส.ทพ.)	ส.ค. 65	3781/65
411	นาย จันทา ลุนงูงา	5610006209	ธ.สนามเป้า	ก.ย. 65	4401/65
412	ร.ต.หญิง สกุตตา อะทะไชย	5610006814	ธ.รพ.พระมงกุฎเกล้า	ก.ย. 65	4401/65
413	น.ส. มีนา ใจดี	5610006894	ม.พัน.22 คม.	ส.ค. 65	3781/65
414	นาย สุนทร บุตรี	5610007066	ธ.อำนาจเจริญ	ก.ย. 65	4401/65
415	ส.ท. ไพรวัลย์ ศักดิ์ศรี	5610007609	ธ.สระบุรี	ก.ย. 65	4401/65



ลำดับ	ยศ-ชื่อ-สกุล	เลขทะเบียน	สังกัด	เดือนที่ค้าง	ศพที่ค้าง
416	ส.ต. อารีย์ สมพร	5610008502	จ.ปราจีนบุรี	ก.ย. 65	4401/65
417	นาย ประมาณ พวงทอง	5610008735	จ.ลพบุรี	ก.ย. 65	4401/65
418	ส.ต. พรพิทักษ์ ระเบิด	5610009357	มทบ.22	มิ.ย. 65	2381/65
419	ส.ต. ธนภพ เพ็ชรกลับ	5610009990	จ.นครนายก	ก.ย. 65	4401/65
420	ส.ต. ชินวัฒน์ ภูมิเหล้าม่วง	5610010130	ศม.	ก.ค. 65	3081/65
421	อส.ทพ. วัชระ อมะลี	5610010236	กรม ทพ.22	ส.ค. 65	3781/65
422	อส.ทพ. ธีรภูมิ จำปาชัย	5610010374	กรม ทพ.41	ส.ค. 65	3781/65
423	น.ส. พัชดา ชัยศิริพรพรหม	5610010432	ร้อย.ฝรพ.2	ส.ค. 65	3781/65
424	น.ส. พนิดานันท์ วรรณพิฐสกุล	5610010864	จ.เขื่อนทรลึง ลาดพร้าว	ก.ย. 65	4401/65
425	น.ส. วรรณชลิพร วรรณพิฐสกุล	5610010865	จ.เขื่อนทรลึง ลาดพร้าว	ก.ย. 65	4401/65
426	อส.ทพ. มานพ เนียมหอม	5610011520	กรม ทพ.11	ส.ค. 65	3781/65
427	ส.ต. บราฮิม ชูละ	5610011999	กรม ทพ.44	ส.ค. 65	3781/65
428	น.ส. สมใจ แซ่อูย	5610012879	จ.ปทุมธานี	ก.ย. 65	4401/65
429	นาง กนกกลดา แสงสุรีย์พรชัย	5610013060	จ.เพชรบูรณ์	ก.ย. 65	4401/65
430	พลฯ ศราวุฒิ สีตาแก้ว	5610013931	ร.6 พัน.1	ส.ค. 65	3781/65
431	น.ส. ขนิษฐา จารุการ	5620000173	รพ.ค่ายประจักษ์ศิลปาคม	ส.ค. 65	3781/65
432	อส.ทพ. เอกพล แก้วศรีขวัญ	5620000480	กรม ทพ.48	ส.ค. 65	3781/65
433	ส.ต. ฐานา คำพานิช	5620000915	ม.1 พัน.3 รอ.	ส.ค. 65	3781/65
434	ส.ต. ภาณุกร ปะการะสังข์	5620001265	จ.หัวหิน-ประจวบคีรีขันธ์	ก.ย. 65	4401/65
435	ส.ต. สรายุทธ เพชรรักษ์	5620001456	จ.ทุ่งสง	ก.ย. 65	4401/65
436	อส.ทพ. อาณัติศักดิ์ นนท์ไชย	5620002496	กรม ทพ.13	ก.ค. 65	3081/65
437	อส.ทพ. ดนัย อุทะลี	5620003318	กรม ทพ.22	ส.ค. 65	3781/65



ลำดับ	ยศ-ชื่อ-สกุล	เลขทะเบียน	สังกัด	เดือนที่ค้าง	ศพที่ค้าง
438	อส.ทพ. พงษ์ชัย ปิ่นประดับ	5620003326	กรม ทพ.22	ส.ค. 65	3781/65
439	อส.ทพ. พิเชษฐ์ พรหมรัตน์	5620003327	กรม ทพ.22	ส.ค. 65	3781/65
440	ส.ต. ยสินทร นิธิเศรษฐทรัพย์	5620004104	บก.กช.	ส.ค. 65	3781/65
441	อส.ทพ. วัชรกร หล้าหลี่	5620004246	กรม ทพ.46	ส.ค. 65	3781/65
442	ส.ต.หญิง จินตนา บุตรขวัญ	5620005176	บก.กช.	ส.ค. 65	3781/65
443	นาง อำพร โพธิ์ศรี	5620007634	ร.ป้อมพระจุลจอมเกล้า	ก.ย. 65	4401/65
444	อส.ทพ. พงศ์สิทธิ์ เวียงอินทร์	5620007963	กรม ทพ.33	ส.ค. 65	3781/65
445	อส.ทพ. ภาคภูมิ นิลปวน	5620007968	กรม ทพ.33	ส.ค. 65	3781/65
446	อส.ทพ. ปกรณ์ ตูลยกุล	5620009103	กรม ทพ.41	ส.ค. 65	3781/65
447	พ.ต.หญิง หงส์หยก หมั่นไธสง	5620009309	มทบ.12	ส.ค. 65	3781/65
448	น.ส. นันทวรรณ สิงห์แก้วสีบ	5620009604	ร.เชนทร์พิชญ์โลก	ก.ย. 65	4401/65
449	นาง ศรีประไพ จันทร์นาค	5620009605	ร.เชนทร์พิชญ์โลก	ก.ย. 65	4401/65
450	อส.ทพ. รชต สุดโท	5620010582	กรม ทพ.22	ส.ค. 65	3781/65
451	อส.ทพ. วุฒิชัย มาลัยสนั่น	5620011678	กรม ทพ.48	ส.ค. 65	3781/65
452	อส.ทพ. จักรี แสนสีแก้ว	5620012112	กรม ทพ.14	ส.ค. 65	3781/65
453	อส.ทพ. สิทธิพงษ์ เหล็กขุบ	5620012123	กรม ทพ.14	ส.ค. 65	3781/65
454	อส.ทพ. สุรพงษ์ หอละเอียด	5620012126	กรม ทพ.14	ส.ค. 65	3781/65
455	ส.ท. วิจิต สีนคง	5620013742	ป.9 พัน.109	ส.ค. 65	3781/65
456	นดย. พัทธิภรณ์ ศรีสุขคินา	5620014384	ร.ลพบุรี	ก.ย. 65	4401/65
457	ส.ท. นเรศ บุญชอบ	5620014738	ร.29 พัน.1	ส.ค. 65	3781/65
458	อส.ทพ. อัทสรณ์ พันธุ์สอาด	5620016273	กรม ทพ.23	ส.ค. 65	3781/65
459	ส.ต. สรวุฒิ ทวะชาติ	5630000301	มทบ.19	ส.ค. 65	3781/65



ลำดับ	ยศ-ชื่อ-สกุล	เลขทะเบียน	สังกัด	เดือนที่ค้าง	ศพที่ค้าง
460	นาย แดง หล้าใหม่	5630000899	จ.ชลบุรี	ก.ย. 65	4401/65
461	นาง ศรีโย หล้าใหม่	5630000900	จ.ชลบุรี	ก.ย. 65	4401/65
462	น.ส. จิราพร เพชรวัน	5630001736	สปช.ทบ.	ส.ค. 65	3781/65
463	ส.ต. เรวุฒิ วิเชียร	5630001827	ป.72 พัน.721	ส.ค. 65	3781/65
464	นาง จุฬากรณี งามกิ่ง	5630001868	จ.ถนนพรหมราช-อ.บ.	ก.ย. 65	4401/65
465	อส.ทพ. ชินาธิป วรวิระ	5630001936	กรม ทพ.14	ส.ค. 65	3781/65
466	อส.ทพ. ญัฐพงษ์ พินสา	5630002088	กรม ทพ.14	ส.ค. 65	3781/65
467	อส.ทพ. อาทิตย์ คงสักบัน	5630002719	ทพ.47(อส.ทพ.)	ส.ค. 65	3781/65
468	อส.ทพ. วุฒิพงษ์ เต็งเที่ยง	5630003731	กรม ทพ.14	ส.ค. 65	3781/65
469	นาง จำปี หาญพิทักษ์	5630004045	จ.เจริญสนิทวงศ์	ก.ย. 65	4401/65
470	ส.อ.หญิง พวงชมพู ปัสสาพันธุ์	5630006430	รพ.ค่ายสุรนารี	ส.ค. 65	3781/65
471	พล.อส. จักรกฤษณ์ ล้วนดี	5630007490	จ.โลตัส บางกะปิ	ก.ย. 65	4401/65
472	นาย กฤษฎา ตุ่นแก้ว	5630009403	จ.เซ็นทรัลเฟสติวัล ช.ม.	ก.ย. 65	4401/65
473	นาย ธีรภัทร ปิยะเวชการ	5630009942	ทภ.3	ส.ค. 65	3781/65
474	นาง เดือน ขำสะนะ	5630011217	รร.ป.ศป.	ส.ค. 65	3781/65
475	พลาฯ ชัชวาล ดอกไม้	5630011389	ร.6 พัน.1	ส.ค. 65	3781/65
476	พลาฯ ชัยไพบูลย์ พรหมเขียน	5630011391	ร.6 พัน.1	ส.ค. 65	3781/65
477	พลาฯ เซษฐ์ณรงค์ ผิวอ้วน	5630011392	ร.6 พัน.1	ส.ค. 65	3781/65
478	พลาฯ ถิรวิทย์ กันหารินทร์	5630011397	ร.6 พัน.1	ส.ค. 65	3781/65
479	พลาฯ นวพล ครองยุติ	5630011398	ร.6 พัน.1	ส.ค. 65	3781/65
480	พลาฯ ประเมศวร์ มาโพธิ์	5630011401	ร.6 พัน.1	ส.ค. 65	3781/65
481	พลาฯ ปริญญา ดวงแก้วปั้น	5630011402	ร.6 พัน.1	ส.ค. 65	3781/65



ลำดับ	ยศ-ชื่อ-สกุล	เลขทะเบียน	สังกัด	เดือนที่ค้าง	ศพที่ค้าง
482	พลา วัชระ ดอกไม้	5630011414	ร.6 พัน.1	ส.ค. 65	3781/65
483	พลา วัฒนา กงทอง	5630011415	ร.6 พัน.1	ส.ค. 65	3781/65
484	พลา ศราวุฒิ ศรีหาผล	5630011416	ร.6 พัน.1	ส.ค. 65	3781/65
485	พลา สุทธิชัย ปัญญาพิมพ์	5630011420	ร.6 พัน.1	ส.ค. 65	3781/65
486	พลา อนันต์สิทธิ์ พิมพ์พรรณ	5630011423	ร.6 พัน.1	ส.ค. 65	3781/65
487	พลา อนุรักษ์ ชำนาญกร	5630011425	ร.6 พัน.1	ส.ค. 65	3781/65
488	พลา อภิสิตี นามมุงคุณ	5630011426	ร.6 พัน.1	ส.ค. 65	3781/65
489	พลา อานนท์ พิมพ์พา	5630011430	ร.6 พัน.1	ส.ค. 65	3781/65
490	พลา เอกพล แว่นระเว	5630011432	ร.6 พัน.1	ส.ค. 65	3781/65
491	พลา เกริกชัย โคมทอง	5630011617	ร.6 พัน.1	ส.ค. 65	3781/65
492	พลา จิรวัดน์ ัญญารักษ์	5630011620	ร.6 พัน.1	ส.ค. 65	3781/65
493	พลา จิระศักดิ์ ศรีพรหม	5630011621	ร.6 พัน.1	ส.ค. 65	3781/65
494	พลา ัญฐพล คงศรี	5630011627	ร.6 พัน.1	ส.ค. 65	3781/65
495	พลา ัญฐสิทธิ พลสวัสดิ	5630011628	ร.6 พัน.1	ส.ค. 65	3781/65
496	พลา เถลิงรัตน์ พานอ่อน	5630011630	ร.6 พัน.1	ส.ค. 65	3781/65
497	พลา ทวีทรัพย์ บุญเพ็ง	5630011632	ร.6 พัน.1	ส.ค. 65	3781/65
498	พลา ธนกร สมทา	5630011633	ร.6 พัน.1	ส.ค. 65	3781/65
499	พลา นพชัย แก้วมุกดา	5630011634	ร.6 พัน.1	ส.ค. 65	3781/65
500	พลา ปรัชญา จิตสาร	5630011636	ร.6 พัน.1	ส.ค. 65	3781/65
501	พลา พงษ์พัฒน์ โคระรัตน์	5630011638	ร.6 พัน.1	ส.ค. 65	3781/65
502	พลา พงษ์ศักดิ์ ผลทวี	5630011639	ร.6 พัน.1	ส.ค. 65	3781/65
503	พลา พานูวัตร สุสา	5630011640	ร.6 พัน.1	ส.ค. 65	3781/65



ลำดับ	ยศ-ชื่อ-สกุล	เลขทะเบียน	สังกัด	เดือนที่ค้าง	ศพที่ค้าง
504	พลา พิเชษฐ์ คณะหาญ	5630011641	ร.6 พัน.1	ส.ค. 65	3781/65
505	พลา พุทธพงศ์ กุลชัย	5630011644	ร.6 พัน.1	ส.ค. 65	3781/65
506	พลา สิทธิกร ชาตรี	5630011650	ร.6 พัน.1	ส.ค. 65	3781/65
507	พลา อนุศิษฐ์ เมืองศรี	5630011652	ร.6 พัน.1	ส.ค. 65	3781/65
508	พลา อัญญา ทับทิม	5630011655	ร.6 พัน.1	ส.ค. 65	3781/65
509	อส.ทพ. จักรินทร์ พุทธวงศ์	5630012045	กรม ทพ.14	ส.ค. 65	3781/65
510	อส.ทพ. ญัฐพันธุ์ เมตตาจิต	5630012047	กรม ทพ.14	ส.ค. 65	3781/65
511	อส.ทพ. คมสัน ทรัพย์พิชากร	5630012085	กรม ทพ.47	ส.ค. 65	3781/65
512	อส.ทพ. ไพโรจน์ คงจ้อย	5630012144	กรม ทพ.47	ส.ค. 65	3781/65
513	อส.ทพ. วิสขวน ยะผา	5630012167	กรม ทพ.47	ส.ค. 65	3781/65
514	อส.ทพ.หญิง อรธีรา สันหมาด	5630012386	กรม ทพ.47	ส.ค. 65	3781/65
515	อส.ทพ. เรืองอนันต์ สาระพงษ์	5630012531	กรม ทพ.47	ส.ค. 65	3781/65
516	อส.ทพ. ฐนกร พรหมมณี	5630013253	กรม ทพ.47	ส.ค. 65	3781/65
517	อส.ทพ. อธิพล ปลอดแคล้ว	5630013290	กรม ทพ.47	ส.ค. 65	3781/65
518	ส.ต. ญัฐกร คชเวก	5630013809	ส่วนกลาง	ส.ค. 65	3781/65
519	ส.ต. สุริยัน สำราญใจ	5630015104	ม.5 พัน.24 รอ.	พ.ย. 64	4901/64
520	ส.ต. เสกสรร สร้อยผล	5630015115	รพ.ค่ายศรีพัชรินทร	ส.ค. 65	3781/65
521	นาย พิสิษฐ์ จันทร์สมบัติ	5640000130	จ.ศรียาน	ก.ย. 65	4401/65
522	นาง ลำพัน จันทร์สมบัติ	5640000131	จ.ศรียาน	ก.ย. 65	4401/65
523	อส.ทพ. สุพจน์ หัวแหวน	5640000372	กรม ทพ.47	ส.ค. 65	3781/65
524	น.ส. ทับทิม อ่อนละมัย	5640000512	จ.เพชรบุรี	ก.ย. 65	4401/65
525	พลา กฤตพงษ์ ไชมนาท	5640000591	ร.6 พัน.1	ส.ค. 65	3781/65



ลำดับ	ยศ-ชื่อ-สกุล	เลขทะเบียน	สังกัด	เดือนที่ค้าง	ศพที่ค้าง
526	พลา เกรียงศักดิ์ กาญจนศรี	5640000592	ร.6 พัน.1	ส.ค. 65	3781/65
527	พลา คาวี แก้วชาติ	5640000593	ร.6 พัน.1	ส.ค. 65	3781/65
528	พลา ชยานนท์ บุญสอน	5640000594	ร.6 พัน.1	ส.ค. 65	3781/65
529	พลา อนุรักษ์ สีเหล็ก	5640000596	ร.6 พัน.1	ส.ค. 65	3781/65
530	พลา ธวัชชัย โพธิสนธ์	5640000597	ร.6 พัน.1	ส.ค. 65	3781/65
531	พลา ธวัชชัย ลัดดา	5640000598	ร.6 พัน.1	ส.ค. 65	3781/65
532	พลา นันทวัฒน์ จงดี	5640000599	ร.6 พัน.1	ส.ค. 65	3781/65
533	พลา บุญฤทธิ์ สุนทวิชัย	5640000601	ร.6 พัน.1	ส.ค. 65	3781/65
534	พลา ปิยะพงษ์ โสภกา	5640000604	ร.6 พัน.1	ส.ค. 65	3781/65
535	พลา วรพล ศรีแสงจันทร์	5640000607	ร.6 พัน.1	ส.ค. 65	3781/65
536	พลา วิษณุ สุทาสี	5640000610	ร.6 พัน.1	ส.ค. 65	3781/65
537	พลา ศตวรรษ บุญมาพิลา	5640000612	ร.6 พัน.1	ส.ค. 65	3781/65
538	พลา ศรีมงคล ไชยบำรุง	5640000613	ร.6 พัน.1	ส.ค. 65	3781/65
539	พลา อติศร ตากันนอก	5640000615	ร.6 พัน.1	ส.ค. 65	3781/65
540	นาง สงวน ไชยวิหะ	5640000838	ร.152 พัน.1	ก.พ. 64	1/64
541	น.ส. สุธารส ไชยวิหะ	5640000839	ร.152 พัน.1	ก.พ. 64	1/64
542	พลา อนุรักษ์ ชูญาติ	5640002169	ร.6 พัน.1	ส.ค. 65	3781/65
543	พลา ปฏิพล ประเสริฐศิลป์	5640002173	ร.6 พัน.1	ส.ค. 65	3781/65
544	อส.ทพ.หญิง ภัทรบดินทร์ รัตนกรกุล	5640002479	ทภ.4	ก.ค. 65	3081/65
545	อส.ทพ. อภิชิต พรรณราย	5640003008	กรม ทพ.44	ส.ค. 65	3781/65
546	อส.ทพ. ธนภฤต โสภณพุมิพร	5640003649	กรม ทพ.47	ส.ค. 65	3781/65
547	อส.ทพ. เดชาวัฒน์ เฟื่องชัย	5640003744	กรม ทพ.41	ส.ค. 65	3781/65



ลำดับ	ยศ-ชื่อ-สกุล	เลขทะเบียน	สังกัด	เดือนที่ค้าง	ศพที่ค้าง
548	อ.ส.ทพ. วิศรุต อรุโณทัย	5640003750	กรม ทพ.41	ส.ค. 65	3781/65
549	อ.ส.ทพ. สถาพร แก้วคำสอน	5640004550	กรม ทพ.21	ส.ค. 65	3781/65
550	ส.ต. อภิสสิทธิ์ ศรทอง	5640005226	พัน.ป.พ.รอ.	ส.ค. 65	3781/65
551	ส.ต. ประณีธาน ประจง	5640006234	จ.ชลบุรี	ก.ย. 65	4401/65
552	ส.ต. ประทีป นางาม	5640006749	ม.1 พัน.3 รอ.	ส.ค. 65	3781/65
553	อ.ส.ทพ. ปิยัญฐ รอดเหลือ	5640007283	กรม ทพ.49	ส.ค. 65	3781/65
554	น.ส. กชมน มณีเอี่ยม	5640007643	จ.รพ.พระมงกุฎเกล้า	ก.ย. 65	4401/65
555	ส.อ. ปรัชญา วาจาทะเลศิลป์	5640007644	จ.ศรียาน	ก.ย. 65	4401/65
556	น.ส. บุญนิธิ เรืองศรี	5640007738	พัน.ป.จว.	ส.ค. 65	3781/65
557	อ.ส.ทพ. นัทธพงศ์ การินทร์	5640009111	กรม ทพ.11	ส.ค. 65	3781/65
558	อ.ส.ทพ. พงศ์พล แถวอุทุม	5640009306	กรม ทพ.21	ส.ค. 65	3781/65
559	อ.ส.ทพ. อธิธินัย นิ่มน้อย	5640009662	กรม ทพ.41	ส.ค. 65	3781/65
560	ส.ต. วิสิทธิ์ หาคำ	5650001551	พัน.น.ร.ร.ช.ว.ทบ.	ส.ค. 65	3781/65
561	ส.อ. อัทธกานต์ เอี่ยมเรือง	5650003290	กส.ทบ.	ก.ค. 65	3081/65
562	น.ส. ธนภรณ์ นาสมนนต์	5650004843	ศสท.กส.ทบ.	ส.ค. 65	3781/65
563	นาง พิมพ์พรรณ วาจาทะเลศิลป์	5650005136	จ.ศรียาน	ก.ย. 65	4401/65
564	น.ส. ปิยะรัตน์ วิริยะวัฒนะ	5650005352	จ.ดำเนินสะดวก	ก.ย. 65	4401/65
565	นาย จิรภัทร จันบัวโฮม	5650005523	รพ.ค่ายสุรสิงหนาท	ส.ค. 65	3781/65
566	นาง สมจิตร พรประทุม	5650005633	รพศ.2 พัน.2	ส.ค. 65	3781/65
567	นาง บุญทิพย์ ใหญ่เลิศ	5650005885	ร.16 พัน.1	มิ.ย. 65	2381/65
568	นาย ธนวิรินทร์ นิลจันทร์	5650006497	จ.ศรียาน	ก.ย. 65	4401/65
569	อ.ส.ทพ. อัสนาวี บาสอลอ	5650007377	กรม ทพ.41	ส.ค. 65	3781/65



ลำดับ	ยศ-ชื่อ-สกุล	เลขทะเบียน	สังกัด	เดือนที่ค้าง	ศพที่ค้าง
570	น.ส. นางน้อย ศรีนวล	5650008007	ธ.ปราชญ์บุรี	ก.ย. 65	4401/65
571	นาง ชลิตชาภัทร ชารีโคตร	5650008571	ธ.อุตรธานี	ก.ย. 65	4401/65
572	นาง ป่าน เขียววรรณ	ต100186/28	ธ.แจ้งวัฒนะ	ก.ย. 65	4401/65
573	นาง เชื้อน ศรีหานาม	ต101246/28	ธ.สกลนคร	ก.ย. 65	4401/65
574	จ.ส.อ. วราภูมิ สุวะโสภากา	ต101364/28	ธ.นครราชสีมา	ก.ย. 65	4401/65
575	นาง ชะโลม เปรมสังข์	ต102250/28	ธ.ค่ายสุรนารี-นครราชสีมา	ก.ย. 65	4401/65
576	พ.ต. โภญจนาท มากนวล	ต103416/28	ธ.นครราชสีมา	ก.ย. 65	4401/65
577	นาง อารีย์ มากนวล	ต103417/28	ธ.นครราชสีมา	ก.ย. 65	4401/65
578	จ.ส.อ. วรพล คณะศรี	ต104002/28	ธ.ถนนพหลโยธิน-อ.บ.	ก.ย. 65	4401/65
579	นาง สมหมาย พิมพ์กัณฑ์	ต104026/28	ธ.ถนนพหลโยธิน-อ.บ.	ก.ย. 65	4401/65
580	จ.ส.อ. พัฒนา โคตรระมา	ต105928/28	ธ.ช่วงสิงห์	ก.ย. 65	4401/65
581	นาง จรียา อูรีรักษ์	ต106796/28	ธ.กระทู้มแบน (ถ.สุคนธ์วิท)	ก.ย. 65	4401/65
582	นาง ดวงจันทร์ สอนสำแดง	ต107126/29	ธ.ขอนแก่น	ก.ย. 65	4401/65
583	นาง ศิวาพร ขบวนโยธิน	ต109502/29	ธ.นาฉวี	ส.ค. 65	3781/65
584	จ.ส.อ. สมชาย แจ่มสอาด	ต110694/29	ธ.ถนนเอเชีย-นครสวรรค์	ก.ย. 65	4401/65
585	นาง ชะม้อย ฤทธิ์เทพ	ต110993/29	ธ.ถนนเอเชีย-นครสวรรค์	ก.ย. 65	4401/65
586	จ.ส.อ. พีระ รักษาวงศ์	ต111448/29	ธ.กระทรวงกลาโหม	ก.ย. 65	4401/65
587	จ.ส.อ. สุเทพ อำนวยผล	ต114308/29	ธ.แม่ฮ่องสอน	ก.ย. 65	4401/65
588	นาง สมบัติ เหมืองทอง	ต118085/29	ส่วนกลาง	ส.ค. 65	3781/65
589	ร.อ. สุนนเจตน์ มณีวรรณ	ต118312/29	ธ.สนามเสือป่า	ก.ย. 65	4401/65
590	นาง ทองเกิน เหล่าบุตรศรี	ต11969/13	ธ.ลพบุรี	ก.ย. 65	4401/65
591	นาง นวลจันทร์ คล่องสั่งสอน	ต11977/13	ธ.ลพบุรี	ก.ย. 65	4401/65



ลำดับ	ยศ-ชื่อ-สกุล	เลขทะเบียน	สังกัด	เดือนที่ค้าง	ศพที่ค้าง
592	นาง เยาวเรศ ชัยกุล	ต119907/29	ร.วงเวียนสระแก้ว-ลพบุรี	ก.ย. 65	4401/65
593	นาง สมปอง สุขสมชล	ต119998/29	ร.ตะพานหิน	ก.ย. 65	4401/65
594	นาง นัทธมน เกษณีย์บุตร	ต123094/29	ร.เดอะมอลล์ บางกะปิ	ก.ย. 65	4401/65
595	นาง ฉวีวรรณ สิงห์โต	ต125159/29	ร.ชลบุรี	ก.ย. 65	4401/65
596	พ.ท. วุฒิศาสตร์ สิ้นโคกสูง	ต12701/14	ร.ยโสธร	ก.ย. 65	4401/65
597	นาง กิ่งคำ ดอนลาว	ต127034/30	ร.เซ็นทรัลพลาซา เชียงราย	ก.ย. 65	4401/65
598	ส.อ. มนต์ บัวเทศ	ต129304/30	ธนาณัติ	ส.ค. 65	3781/65
599	นาง สงบ หลงทรัพย์	ต129858/30	ร.ถ.ประจักษ์-นครราชสีมา	ก.ย. 65	4401/65
600	นาง ผ่องศรี ชื่อตรง	ต130935/30	ร.อุบลราชธานี	ก.ย. 65	4401/65
601	นาง พันธุ์ ผิวนวล	ต130990/30	ร.ถนนพหลโยธิน-อ.บ.	ก.ย. 65	4401/65
602	น.ส. นงลักษณ์ ผิวนวล	ต130991/30	ร.ถนนพหลโยธิน-อ.บ.	ก.ย. 65	4401/65
603	นาง เกษร หงษ์คำ	ต132270/30	ร.กาญจนบุรี (ตลาดผาสูก)	ก.ย. 65	4401/65
604	จ.ส.อ. ดำรงค์รักษ์ เงินมาก	ต132462/30	ร.พะเยา	ก.ย. 65	4401/65
605	นาง ประภาพรณ โคตุระมา	ต133451/30	ร.ช่วงสิงห์	ก.ย. 65	4401/65
606	นาง ช่วย ภูพิมาย	ต134554/30	ร.ตลาดปากช่อง	ก.ย. 65	4401/65
607	นาง ฝอยทอง เกษมเนตร	ต135729/30	ร.อุทัย-อยุธยา	ก.ย. 65	4401/65
608	นาย ศิษณุ ลอยศักดิ์ากุล	ต136856/30	ร.พราณนก	ก.ย. 65	4401/65
609	นาง ดวงเดือน อยู่หลาย	ต138626/30	ร.พิษณุโลก	ก.ย. 65	4401/65
610	นาง หน้า ดวงจิต	ต139732/30	ร.พะเยา	ก.ย. 65	4401/65
611	นาง นัฐพร ปิ่นทอง	ต140496/30	ร.ลพบุรี	ก.ย. 65	4401/65
612	นาง ญาณิกา แก้วสมบุญ	ต140658/30	ร.กระทรวงกลาโหม	ก.ย. 65	4401/65
613	นาย ปราศัย ต้นสุวรรณรัตน์	ต142342/30	ส่วนกลาง	ส.ค. 65	3781/65



ลำดับ	ยศ-ชื่อ-สกุล	เลขทะเบียน	สังกัด	เดือนที่ค้าง	ศพที่ค้าง
614	นาง มาลัย เดชะบุญ	ต143270/30	ร.เซ็นทรัลพลาซ่า ลำปาง	ก.ย. 65	4401/65
615	นาง ดอกไม้ อ่องเพ็ง	ต143386/30	ร.ตาก	ก.ย. 65	4401/65
616	นาง ไสภิน สุขเกษม	ต145731/30	ร.เซ็นทรัลพลาซ่า ลำปาง	ก.ย. 65	4401/65
617	นาง ชะโอน แผนสมบุรณ์	ต146063/31	ร.ศรียาน	ก.ย. 65	4401/65
618	จ.ส.อ. ชำนาญ ชูชื่น	ต146487/31	ร.ปรามบุรี	ก.ย. 65	4401/65
619	นาย เจริญ เจริญไชย	ต147238/31	ร.บึกชี-อุดรธานี	ก.ย. 65	4401/65
620	นาง ปริยนิทย์ เนียมบุญเจือ	ต148165/31	ร.วงเวียนสระแก้ว-ลพบุรี	ก.ย. 65	4401/65
621	จ.ส.อ. ทนงศักดิ์ รักขนคร	ต148558/31	ส่วนกลาง	ส.ค. 65	3781/65
622	นาย ศุภชัย ดีบุกคำ	ต148599/31	ส่วนกลาง	ส.ค. 65	3781/65
623	นาย น้อย พอมสรระน้อย	ต149016/31	ร.ค่ายสุรนารี-นครราชสีมา	ก.ย. 65	4401/65
624	นาง ขวัญตา คล้ายจินดา	ต150742/31	ร.ลพบุรี	ก.ย. 65	4401/65
625	นาง สัจจวาลย์ ชำชอง	ต151357/31	ร.กระทู้มแบน (ถ.สุคนธ์วิท)	ก.ย. 65	4401/65
626	นาย ไสว แก่นมัน	ต151480/31	ร.สระบุรี	ก.ย. 65	4401/65
627	นาง เจริญ ไชยคำมิ่ง	ต153194/31	ร.ภาพสินธุ์	ก.ย. 65	4401/65
628	จ.ส.อ. ไสว เพิ่มขึ้น	ต153959/31	ร.สระบุรี	ก.ย. 65	4401/65
629	น.ส. กาญจนา เดชเฟื่อง	ต154153/31	ร.รามอินทรา กม.8	ก.ย. 65	4401/65
630	ส.อ. นครเศศ เม่นพริ้ง	ต154408/31	ร.เพชรบูรณ์	ก.ย. 65	4401/65
631	ส.อ. พยงค์ ศรีจันทร์	ต154603/31	ร.นครศรีธรรมราช	ก.ย. 65	4401/65
632	นาย โชติ บางพิทักษ์	ต154817/31	ร.บางเขน (เซ็นทรัล)	ก.ย. 65	4401/65
633	นาง สันติ เมฆสว่าง	ต154875/31	ร.เทสโก้โลตัส ประชาชื่น	ก.ย. 65	4401/65
634	นาง นงนุช นัยสุวรรณ	ต155340/31	ร.สันป่าข่อย-เชียงใหม่	ก.ย. 65	4401/65
635	ร.ต. สนิท คำวงศ์ษา	ต155535/31	ร.ถนนช้างเผือก เชียงใหม่	ก.ย. 65	4401/65



ลำดับ	ยศ-ชื่อ-สกุล	เลขทะเบียน	สังกัด	เดือนที่ค้าง	ศพที่ค้าง
636	ร.ท. สุรินทร์ พึ่งทรัพย์	ต155719/31	ร.ทุ่งสง	ก.ย. 65	4401/65
637	นาง วิไล ชายทวีป	ต157211/31	ร.ตลาดเจ้าพรหม	ก.ย. 65	4401/65
638	น.ส. พิเชษฐ์ พุดงาม	ต158384/31	ร.ย่อย่ออ่อนนุช	ก.ย. 65	4401/65
639	นาง บัวเรียม แสงงาม	ต161211/31	ร.อุบลราชธานี	ก.ย. 65	4401/65
640	ร.ท. ปัญญา รามฤทธิ์	ต161697/31	มทบ.210	ต.ค. 64	4321/64
641	นาง ศิริบังอร เพ็ชรจำรัส	ต162098/31	ร.ถนนพรหมราช-อ.บ.	ก.ย. 65	4401/65
642	นาง มยุรี โนนสว่าง	ต162121/31	ร.บุรีรัมย์	ก.ย. 65	4401/65
643	นาง พงษ์จันทร์ จันทวงษา	ต162245/31	ร.ถนนพรหมราช-อ.บ.	ก.ย. 65	4401/65
644	นาย ศุภชัย เพ็ชรสันทัด	ต162560/31	ร.เมืองเอก-รังสิต	ก.ย. 65	4401/65
645	นาง เอื้อน โรจนปาน	ต162799/31	ร.ศรียาน	ก.ย. 65	4401/65
646	นาง ทองหล่อ ไกรสำรวม	ต162999/31	ร.กองบัญชาการกองทัพก	ก.ย. 65	4401/65
647	นาง กุหลาบ ชมภูพื่น	ต163250/31	ร.ขอนแก่น	ก.ย. 65	4401/65
648	นาง นาวิณ รามเนตร	ต163653/31	ร.ปักซี-ลพบุรี 2	ก.ย. 65	4401/65
649	จ.ส.ต. เรืองชัย สายบัว	ต164002/31	ร.เซ็นทรัลพลาซ่า ลำปาง	ก.ย. 65	4401/65
650	นาง มาลัย ลิ้มประเสริฐ	ต164362/31	ร.สูงเม่น	ก.ย. 65	4401/65
651	นาง ประพันธ์พิศ เสื่อน้อย	ต164606/31	ร.เพชรบูรณ์	ก.ย. 65	4401/65
652	นาง กรรณิการ์ มีแพง	ต164891/31	ร.เซ็นทรัลพลาซ่า เวสต์เกต	ก.ย. 65	4401/65
653	นาง กลอยใจ ก้อนคำ	ต165586/31	ร.สำนักพหลโยธิน	ก.ย. 65	4401/65
654	นาย แสวง ก้อนคำ	ต165587/31	ร.สำนักพหลโยธิน	ก.ย. 65	4401/65
655	นาง น้ำค้าง สอนขุน	ต166265/31	ร.ชัยนาท	ก.ย. 65	4401/65
656	ส.อ. สุรินทร์ ศักดิ์เพชร	ต167603/31	ร.ถนนเวสสุวรรณ (น.ว.)	ก.ย. 65	4401/65
657	นาง บุญยง ฝั้นคำสาย	ต167687/31	ร.จันทบุรี	ก.ย. 65	4401/65



ลำดับ	ยศ-ชื่อ-สกุล	เลขทะเบียน	สังกัด	เดือนที่ค้าง	ศพที่ค้าง
658	น.ส. สุนันทา เขียวยา	ต167932/31	ส่วนกลาง	ส.ค. 65	3781/65
659	ส.อ. เฉลียว ชุ่มจิตต์	ต170525/32	ธ.เพชรบุรี	ก.ย. 65	4401/65
660	นาง วาสนา พรหมมา	ต171068/32	ธ.กองบัญชาการกองทัพก	ก.ย. 65	4401/65
661	ร.ต. ธงชัย เลี้ยงเชื้อ	ต172006/32	ธ.อุตรดิตถ์	ก.ย. 65	4401/65
662	นาง สำเร็จ ทองจันทร์	ต172780/32	ธ.พิษณุโลก	ก.ย. 65	4401/65
663	พ.อ. จรูญ เกิดแก้ว	ต173153/32	ธ.กระบี่	ก.ย. 65	4401/65
664	นาย บุญเลิศ จินตรักษ์	ต173474/32	ส่วนกลาง	ส.ค. 65	3781/65
665	นาง บุญพร้อม ภาระกุล	ต174318/32	ธ.ร้อยเอ็ด	ก.ย. 65	4401/65
666	นาง ทองใส บำรุงรส	ต174348/32	ธ.โรบินสัน ร้อยเอ็ด	ก.ย. 65	4401/65
667	นาง สุดาลักษณ์ สุทธิประภา	ต174510/32	ธ.ร้อยเอ็ด	ก.ย. 65	4401/65
668	นาง วันเพ็ญ มณีจักร	ต174837/32	ธ.ชัยภูมิ	ก.ย. 65	4401/65
669	นาง น้อย พุ่มเกาะ	ต176042/32	ธ.นครราชสีมา	ก.ย. 65	4401/65
670	นาง จันทกานต์ แสนน้อย	ต176178/32	ธ.ค่ายสุรนารี-นครราชสีมา	ก.ย. 65	4401/65
671	น.ส. เฉลิมศรี มาลัยทอง	ต176254/32	ธ.ตลาดเซฟวัน นครราชสีมา	ก.ย. 65	4401/65
672	นาง อุทัยวรรณ คงทอง	ต176588/32	ธ.เดอะมอลล์ นครราชสีมา	ก.ย. 65	4401/65
673	นาง บุญมี พุทตันพงษ์	ต176599/32	ธ.ค่ายสุรนารี-นครราชสีมา	ก.ย. 65	4401/65
674	นาง สุนทรี บุญเมือง	ต176804/32	ธ.ถนนพิบูลละเอียด-น.ม.	ก.ย. 65	4401/65
675	นาย เข้มทอง ปราณี	ต177294/32	ธ.ปากเกร็ด	ก.ย. 65	4401/65
676	นาง เขียวลักษณ์ บำเพ็ญวัฒนา	ต177473/32	ธ.สระบุรี	ก.ย. 65	4401/65
677	นาง ทอน พิมพ์ไสย	ต179187/32	ธ.พนมสารคาม	ก.ย. 65	4401/65
678	นาย แล่ อาทรณ์	ต179207/32	ธ.อรัญประเทศ	ก.ย. 65	4401/65
679	ร.ต. ศิวรุจน์ วรรณักษ์วัฒนาพร	ต183565/32	ธ.ค่ายสุรนารี-นครราชสีมา	ก.ย. 65	4401/65



ลำดับ	ยศ-ชื่อ-สกุล	เลขทะเบียน	สังกัด	เดือนที่ค้าง	ศพที่ค้าง
680	นาง ประทาน สีทองทุม	ต1842/09	จ.อุบลราชธานี	ก.ย. 65	4401/65
681	ส.อ. สำรวัย พร้อมสุข	ต184378/32	จ.ถนนพรหมราช-อ.บ.	ก.ย. 65	4401/65
682	นาง อำนวย พร้อมสุข	ต184380/32	จ.ถนนพรหมราช-อ.บ.	ก.ย. 65	4401/65
683	นาง เลี่ยม ศรีสาคร	ต18479/16	จ.มีนบุรี	ก.ย. 65	4401/65
684	นาง วาสนา โพธิ์ศรี	ต184925/32	จ.ถนนเอเชีย-นครสวรรค์	ก.ย. 65	4401/65
685	นาย กำพล รัตนจางวาง	ต185425/32	จ.เตาปูน	ก.ย. 65	4401/65
686	นาง วันเพ็ญ รองอ่ำ	ต185531/32	จ.รามอินทรา	ก.ย. 65	4401/65
687	นาง ลำไย สระแก้ว	ต186201/32	จ.บุรีรัมย์	ก.ย. 65	4401/65
688	ร.ต. พนม ดีปะละวงศ์	ต189212/32	จ.ถนนบุญวาทย์	ก.ย. 65	4401/65
689	ส.อ. จำเริญ ศรีขลา	ต190922/32	จ.ชุมแพ	ก.ย. 65	4401/65
690	น.ส. อำพรอย เปลาเล	ต191321/32	จ.สวรรคโลก	ก.ย. 65	4401/65
691	นาย ยรรยง ผลรินทร์	ต191641/32	จ.น่าน	ก.ย. 65	4401/65
692	นาง รัชณี โพสัย	ต192273/32	ส่วนกลาง	ส.ค. 65	3781/65
693	ร.ต. ศรีพจน์ บุญยืน	ต193089/32	จ.พะเยา	ก.ย. 65	4401/65
694	ร.ต. พิสิษฐ์ วรรณพิณสุกุล	ต193097/32	จ.เขื่อนลัดลาดพร้าว	ก.ย. 65	4401/65
695	นาง บัวผัน ฟองแก้ว	ต193181/32	จ.พะเยา	ก.ย. 65	4401/65
696	นาง หอมไกล แสงงาม	ต194536/32	จ.สระบุรี	ก.ย. 65	4401/65
697	นาง ทองเทียน วารีกุล	ต194726/32	จ.พะเยา	ก.ย. 65	4401/65
698	นาง กุศล นาควิเชียร	ต194787/32	จ.เดอะคริสตัลเอสปี ราชพฤกษ์	ก.ย. 65	4401/65
699	นาย สมบูรณ์ มั่งสมบูรณ์	ต194921/32	จ.สาธิตประดิษฐ์	ก.ย. 65	4401/65
700	ร.ต. เสรี เจริญมูล	ต195639/33	จ.ปักกิ่ง ทางดง เชียงใหม่	ก.ย. 65	4401/65
701	นาง ลัดดา ม่วงเกษม	ต196209/33	จ.ตลาดเจ้าพรหม	ก.ย. 65	4401/65



ลำดับ	ยศ-ชื่อ-สกุล	เลขทะเบียน	สังกัด	เดือนที่ค้าง	ศพที่ค้าง
702	นาง มาลาตี เปี่ยมวิลัย	ต196225/33	ธ.ปราจีนบุรี	ก.ย. 65	4401/65
703	จ.ส.อ. ปราโมทย์ ศรีโท	ต196237/33	ธ.พระพุทธบาท	ก.ย. 65	4401/65
704	น.ส. สุรียา ไคววาริน	ต197540/33	ธ.ย่อยฟิวเจอร์พาร์ค รังสิต	ก.ย. 65	4401/65
705	นาง ฉลวย นอบไทย	ต19981/17	ธ.ค่ายสุรนารี-นครราชสีมา	ก.ย. 65	4401/65
706	นาง ทศนีย์ รังสิยานนท์	ต200041/33	ธ.มหาวิทยาลัยศรีปทุม	ก.ย. 65	4401/65
707	นาง บุญมี ทองสุข	ต200343/33	ธ.อุบลราชธานี	ก.ย. 65	4401/65
708	นาง ธารทิพย์ เพชรลักษณ์	ต200605/33	ธ.ปราณบุรี	ก.ย. 65	4401/65
709	นาย คำคล้าย จันสุวรรณค์	ต200797/33	ธ.อุดรธานี	ก.ย. 65	4401/65
710	จ.ส.อ. สฤกษ์ดี คงเดชา	ต201542/33	ธ.ค่ายสุรนารี-นครราชสีมา	ก.ย. 65	4401/65
711	นาง จีระพร นิภาศิริกุล	ต205115/33	ธ.ถ.ประจักษ์-แยกศาลหลักเมือง	ก.ย. 65	4401/65
712	นาง ทูมมา ประภาสัย	ต205694/33	ธ.ร้อยเอ็ด	ก.ย. 65	4401/65
713	นาง จอมศรี นวลละออ	ต206897/33	ธ.สำนักพหลโยธิน	ก.ย. 65	4401/65
714	นาง สุนนต์ แสนพงษ์	ต207663/33	ธ.บางละมุง	ก.ย. 65	4401/65
715	นาง พรทิพย์ ดันสุวรรณรัตน์	ต208295/33	ส่วนกลาง	ส.ค. 65	3781/65
716	นาย สุนทร ทิมสกุล	ต208557/33	ธ.เตาปูน	ก.ย. 65	4401/65
717	นาง จำปี ศรีโพธิ์	ต210167/33	ธ.ถนนพรหมราช-อ.บ.	ก.ย. 65	4401/65
718	น.ส. วิมลวัลย์ สัมมาพันธ์	ต210983/33	ธ.บางลำภู	ก.ย. 65	4401/65
719	นาง คำศรี จำรูญประดิษฐ์กุล	ต21103/17	ธ.ร้อยเอ็ด	ก.ย. 65	4401/65
720	นาง สมจิตร ศรีชัยภูมิ	ต211322/33	ธ.นครราชสีมา	ก.ค. 65	3081/65
721	จ.ส.อ. ลภน จำรูญประดิษฐ์กุล	ต212344/33	ธ.ร้อยเอ็ด	ก.ย. 65	4401/65
722	นาง สนอง ปะละไทย	ต213631/33	ธ.โคกมะตูม-พิษณุโลก	ก.ย. 65	4401/65
723	นาง กี่ คำบุ่ง	ต214212/33	ธ.โคกมะตูม-พิษณุโลก	ก.ย. 65	4401/65



ลำดับ	ยศ-ชื่อ-สกุล	เลขทะเบียน	สังกัด	เดือนที่ค้าง	ศพที่ค้าง
724	นาง ธนัยนันท์ วรนิพิฐสกุล	ต214691/33	ธ.เซ็นทรัล ลาดพร้าว	ก.ย. 65	4401/65
725	นาง อารีย์ พักสุวรรณ	ต215487/33	ธ.ตลาดเจ้าพรหม	ก.ย. 65	4401/65
726	น.ส. พงนวล ราชบุรินทร์คำ	ต216085/33	ธ.ถนนบุญวาทย์	ก.ย. 65	4401/65
727	นาง ปณิดา ศรีบัวบาน	ต218795/33	ธ.ช่วงสิงห์	ก.ย. 65	4401/65
728	นาง ทองขาว มิ่งสกุล	ต218877/33	ธ.ลพบุรี	ก.ย. 65	4401/65
729	นาง วิไลวรรณ บุญลือ	ต219325/33	รพศ.3	ส.ค. 65	3781/65
730	น.ส. ภาวินี สารโชติ	ต219732/33	ธ.หนองคาย	ก.ย. 65	4401/65
731	นาง บุญมี บุรีรัมย์	ต221168/33	ธ.สระบุรี	ก.ย. 65	4401/65
732	นาย ช่าง สนมรัมย์	ต221169/33	ธ.สระบุรี	ก.ย. 65	4401/65
733	นาง ทองด่าง สนมรัมย์	ต221170/33	ธ.สระบุรี	ก.ย. 65	4401/65
734	นาง ทองคำ มะลิอ่อน	ต221528/33	ธ.สุพรรณบุรี	ก.ย. 65	4401/65
735	นาง นภาพรณี สีสิน	ต222695/33	ธ.สระบุรี	ก.ย. 65	4401/65
736	นาง กณิกา กล่อมสกุล	ต223415/33	ธ.สระบุรี	ก.ย. 65	4401/65
737	จ.ส.อ. สมเกียรติ ทองพลอย	ต223743/33	ธ.ปทุมธานี	ก.ย. 65	4401/65
738	ร.ต. ถาวร เจริญวงศ์	ต223953/33	ธ.ค่ายสุรนารี-นครราชสีมา	ก.ย. 65	4401/65
739	นาง สมเน็ก โพธิ์งาม	ต224440/34	ธ.บางบัว	ก.ย. 65	4401/65
740	นาง สัมพันธ์ กองคอน	ต224983/34	ธ.บางขุนนนท์	ก.ค. 65	3081/65
741	นาง สำราญ พุ่มพวง	ต228156/34	ธ.ปราจีนบุรี	ก.ย. 65	4401/65
742	นาง พจนา ตันเถา	ต228614/34	ธ.หัวหิน	ก.ย. 65	4401/65
743	นาง ยุพินธ์ ใจดำ	ต229979/34	ธ.สนามเสือป่า	ก.ย. 65	4401/65
744	นาง สุวรรณ โสภิต	ต230162/34	ธ.ประชาชนิเวศน์ 1	ก.ย. 65	4401/65
745	น.ส. จินตนา ดุมนใหม่	ต230419/34	ธ.นครราชสีมา	ก.ย. 65	4401/65



ลำดับ	ยศ-ชื่อ-สกุล	เลขทะเบียน	สังกัด	เดือนที่ค้าง	ศพที่ค้าง
746	นาง อุไรพร พงษ์ทับ	ต231176/34	ร้อย.ลว.ไกล 3	ส.ค. 65	3781/65
747	นาง ทองใบ วรรณจันทร์	ต231341/34	จ.เทศก์ โลตัส บึงกาฬ	ก.ย. 65	4401/65
748	นาง ประชิต สดใส	ต231477/34	จ.ค่ายสุรนารี-นครราชสีมา	ก.ย. 65	4401/65
749	นาง ปักปิ่น อาศัณษา	ต231677/34	จ.ถ.ประจักษ์-แยกศาลหลักเมือง	ก.ย. 65	4401/65
750	ส.ต. สายชล เรือโป๊ะ	ต231847/34	จ.นางรอง	ก.ย. 65	4401/65
751	นาง บุญเรือน ล้วนดี	ต231973/34	จ.โลตัส บางกะปิ	ก.ย. 65	4401/65
752	นาง บัวลอย มิธรรม	ต232659/34	จ.ถนนบุญวาทย์	ก.ย. 65	4401/65
753	นาง นภัทร์ ประสิทธิ์สุวรรณ	ต232967/34	จ.นครราชสีมา	ก.ย. 65	4401/65
754	ส.อ. จิรภัทร ชุมพล	ต233626/34	จ.เลย	ก.ย. 65	4401/65
755	นาง นันทิพย์ บัวเทศ	ต234217/34	จ.นาฉวี	ส.ค. 65	3781/65
756	น.ส. รัตนา เทียงวัน	ต234498/34	ส่วนกลาง	ส.ค. 65	3781/65
757	นาง จรูญศรี แก้วมณี	ต235006/34	จ.บางแค	ก.ย. 65	4401/65
758	จ.ส.อ. ไพฑูรย์ บัวจันทร์	ต235237/34	มทบ.310	ส.ค. 65	3781/65
759	นาง วรรณภา สุขสวัสดิ์	ต235880/34	จ.อ่างทอง	ก.ย. 65	4401/65
760	ส.อ. สืบสกุล บุชบาแย้ม	ต236244/34	จ.เพชรบูรณ์	ก.ย. 65	4401/65
761	นาง นพวรรณ ศิลพัฒนานันท์	ต236459/34	จ.กระทรวงกลาโหม	ก.ย. 65	4401/65
762	จ.ส.อ. ประเสียร เสียงชื่น	ต237562/34	จ.บึงขี้ เอ็กซ์ตรา หาดใหญ่	ก.ย. 65	4401/65
763	นาง สุนทรีย์ เสียงชื่น	ต237563/34	จ.บึงขี้ เอ็กซ์ตรา หาดใหญ่	ก.ย. 65	4401/65
764	น.ส. เบญจางค์ ชุมทอง	ต238077/34	จ.ม.เกษตรศาสตร์	ก.ย. 65	4401/65
765	นาย สมบูรณ์ ผลาทิพย์	ต238137/34	จ.ศรียาน	ก.ค. 65	3081/65
766	นาง จิราภรณ์ ราชธา	ต238139/34	จ.ถนนกลางเมือง (ขอนแก่น)	ก.ย. 65	4401/65
767	น.ส. วรรณภา ชัยวิเชียร	ต238297/34	จ.ถนนเทพารักษ์ กม.12	ก.ย. 65	4401/65



ลำดับ	ยศ-ชื่อ-สกุล	เลขทะเบียน	สังกัด	เดือนที่ค้าง	ศพที่ค้าง
768	นาง หนูพิตร ชูรัตน์	ต238832/34	ธ.ยโสธร	ก.ย. 65	4401/65
769	น.ส. มยุรี กฤษสุวรรณ	ต240480/34	ธ.ตลาดเจ้าพรหม	ก.ย. 65	4401/65
770	นาง ทองใบ โสธร	ต240878/34	ธ.ถนนสามัคคี	ก.ย. 65	4401/65
771	นาง สุจิตรา คุณสุทธิ	ต240970/34	ธ.อุบลราชธานี	ก.ย. 65	4401/65
772	นาง รชนี เวชกามา	ต241418/34	ร.16 พัน.2	ส.ค. 65	3781/65
773	นาง บน นิมปรางค์	ต241520/34	ธ.ปราจีนบุรี	ก.ย. 65	4401/65
774	นาง วรรณภา กิจนุสนธิ์	ต242244/34	ธ.ถนนสามัคคี	ก.ย. 65	4401/65
775	นาง โจม นามิผล	ต242557/34	ธ.บ้านฝื่อ	ก.ย. 65	4401/65
776	จ.ส.อ. ประสิทธิ์ ไชยบาล	ต243671/34	ธ.พะเยา	ก.ย. 65	4401/65
777	น.ส. อูมา สุธะวณิช	ต244011/34	ธ.ราชประสงค์	ก.ย. 65	4401/65
778	ส.อ. ชูชาติ เปียวงษ์	ต245591/34	ธ.สิงห์บุรี	ก.ย. 65	4401/65
779	นาง ดวงกมล ผ้าแดง	ต245923/34	ธ.รามอินทรา	ก.ย. 65	4401/65
780	นาย ประยูร คงเจริญถิ่น	ต246222/34	ธ.วงเวียนสระแก้ว-ลพบุรี	ก.ย. 65	4401/65
781	นาย ประยูร ศรีโท	ต246603/34	ธ.พระพุทธบาท	ก.ย. 65	4401/65
782	นาง สำราญ ศรีโท	ต246604/34	ธ.พระพุทธบาท	ก.ย. 65	4401/65
783	จ.ส.อ. สมปอง เจริญอินทร์	ต246746/34	ธ.นาฉัตร	ส.ค. 65	3781/65
784	นาง ทองมัน เจริญอินทร์	ต246795/34	ธ.นาฉัตร	ส.ค. 65	3781/65
785	นาง นารี วิไลจิตต์	ต247224/34	ธ.ปทุมธานี	ก.ย. 65	4401/65
786	ร.ต.(ทอ.) ละมุล จุริทะโย	ต247867/35	ธ.เทสโก้โลตัส ประชาชื่น	ก.ย. 65	4401/65
787	ส.อ. พิษณุ มามี	ต248107/35	ธ.พิษณุโลก	ก.ย. 65	4401/65
788	นาง ศุภวรรณ จูอ่อง	ต248320/35	ธ.อุตรดิตถ์	ก.ย. 65	4401/65
789	ส.อ. ศุภชัย ปิ่นรอด	ต249254/35	ส่วนกลาง	ส.ค. 65	3781/65



ลำดับ	ยศ-ชื่อ-สกุล	เลขทะเบียน	สังกัด	เดือนที่ค้าง	ศพที่ค้าง
790	นาง ทองคำ สัตยา	ต249732/35	ธ.ปราจีนบุรี	ก.ย. 65	4401/65
791	จ.ส.อ. คมสัญญ์ โมกขาว	ต249756/35	ธ.บักชี ฉะเชิงเทรา 2	ก.ย. 65	4401/65
792	นาง สำลี ตอโมกข์	ต251109/35	ธ.ปราจีนบุรี	ก.ย. 65	4401/65
793	นาง พูนศรี กันประดับ	ต251289/35	ธ.ปราจีนบุรี	ก.ย. 65	4401/65
794	นาย อุดม หอมทอง	ต252064/35	ธ.ลพบุรี	ก.ย. 65	4401/65
795	นาย สุรพล คุปตะเวทิน	ต252337/35	ธ.ถนนติวานนท์	ก.ย. 65	4401/65
796	นาง อัมพร ขัติยศ	ต252910/35	ธ.น่าน	ก.ย. 65	4401/65
797	จ.ส.ต. สมชาย โสมนัสนานนท์	ต254003/35	ธ.ภาพสินธุ์	ก.ย. 65	4401/65
798	ส.อ. ไพโรจน์ แก้วขาว	ต255963/35	ธ.ศรียาน	ก.ย. 65	4401/65
799	นาง เพ็ญศรี แก้ววังชัย	ต256310/35	ธ.โรบินสัน ร้อยเอ็ด	ก.ย. 65	4401/65
800	นาย บรรยงค์ คำโสกเชือก	ต256561/35	ธ.ร้อยเอ็ด	ก.ย. 65	4401/65
801	นาย วิสุทธินันท์ ลักษณะมีโชติ	ต259586/35	ธ.แม่โคโร จรัญสนิทวงศ์	ก.ย. 65	4401/65
802	นาง สงบ ผลทวี	ต260386/35	ธ.ถนนเวสสุวรรณ (น.ว.)	ก.ย. 65	4401/65
803	นาง ฐิตารัตน์ นิธิศักดิ์คงค์	ต260626/35	ธ.ถนนคณาธาร-ราชบุรี	ก.ย. 65	4401/65
804	นาง วันเพ็ญ อินทะยา	ต261832/35	ม.1 พัน.3 รอ.	ส.ค. 65	3781/65
805	นาง หอม ศรีใส	ต26211/18	ธ.รพ.ภูมิพลอดุลยเดช	ก.ย. 65	4401/65
806	นาง สุรัตน์ ชัยชาญ	ต262381/35	ธ.ถนนพรหมราช-อ.บ.	ก.ย. 65	4401/65
807	นาง พวงนภา คำสมาน	ต262484/35	ธ.ถนนพรหมราช-อ.บ.	ก.ย. 65	4401/65
808	นาง ฐิตินันท์ แพงพรมมา	ต262644/35	ร.16 พัน.2	ส.ค. 65	3781/65
809	นาง สุดารัตน์ มีนรักษ์เรืองเดช	ต262933/35	ธ.ย่อย ม.ราชภัฏเลย	ก.ย. 65	4401/65
810	นาง จีรวรรณ จินักดิ์	ต263840/36	ธ.สวนจตุจักร	ก.ย. 65	4401/65
811	นาง อุษา กลุขตมุก	ต264470/36	ธ.ย่อยถนนสรองประภา	ก.ย. 65	4401/65



ลำดับ	ยศ-ชื่อ-สกุล	เลขทะเบียน	สังกัด	เดือนที่ค้าง	ศพที่ค้าง
812	ร.อ. มนัสวิน กัญจนกาญจน์	ต264711/36	ธ.สตูล	ก.ย. 65	4401/65
813	จ.ส.อ. สายันต์ ว่องไว	ต264789/36	ธ.ศรีษะเกษ	ก.ย. 65	4401/65
814	นาง วีรวรรณ ธรรมรักษา	ต264808/36	ธ.ย่อยพิวเจอร์พาร์ค รังสิต	ก.ย. 65	4401/65
815	นาย เชษฐา ฉายฝาก	ต264822/36	ธ.รัชดาภิเษก-ห้วยขวาง	ก.ย. 65	4401/65
816	จ.ส.ต. ดำรงค์ ชินศรี	ต265762/36	ส่วนกลาง	ส.ค. 65	3781/65
817	นาง ดรุณี พุกพิกุล	ต267492/36	ธ.วงเวียนสระแก้ว-ลพบุรี	ก.ย. 65	4401/65
818	นาง สิทธิ น้อยคำศิริ	ต268219/36	ธ.ราชบุรี	ก.ย. 65	4401/65
819	นาง ตาดำ เรืองพิมาย	ต268714/36	ธ.ตลาดปากช่อง	ก.ย. 65	4401/65
820	นาง ยุพิน โต้งกระโทก	ต268902/36	ธ.ค่ายสุรนารี-นครราชสีมา	ก.ย. 65	4401/65
821	นาง มนัส บุตรเด	ต269425/36	ธ.เลย	ก.ย. 65	4401/65
822	นาง ทองกลิ่น เหมะธูลิน	ต270767/36	ธ.สกลนคร	ก.ย. 65	4401/65
823	นาง เวียงคำ สุดาพิทย์	ต271610/36	ธ.ร้อยเอ็ด	ก.ย. 65	4401/65
824	นาง พาณี นามธิดา	ต273208/36	ธ.เมกาบางนา	ก.ย. 65	4401/65
825	จ.ส.ท. วุฒิชัย เนียมจันทร์	ต274569/37	ธ.พิษณุโลก	ก.ย. 65	4401/65
826	นาง ทองใบ ยังวิสัย	ต275238/37	ธ.เซ็นทรัลพลาซา พ.ล.	ก.ย. 65	4401/65
827	นาย กายนต์ รามฤทธิ์	ต275568/37	มทบ.210	ต.ค. 64	4321/64
828	นาง บุญทัน รามฤทธิ์	ต275569/37	มทบ.210	ต.ค. 64	4321/64
829	นาง นवलศรี ดวงจิต	ต275703/37	ธ.พะเยา	ก.ย. 65	4401/65
830	ร.ต. บรรจง คำอยู่	ต275915/37	ธ.ช่วงสิงห์	ก.ย. 65	4401/65
831	นาง นิตยา พรหมนัน	ต276088/37	ธ.นาฉิม	ส.ค. 65	3781/65
832	นาง ดรรรชนี คำมี	ต276170/37	ธ.พะเยา	ก.ย. 65	4401/65
833	นาง ละมัย เสายืน	ต276772/37	มทบ.33	ส.ค. 65	3781/65



ลำดับ	ยศ-ชื่อ-สกุล	เลขทะเบียน	สังกัด	เดือนที่ค้าง	ศพที่ค้าง
834	นาย เป้า เสาเย็น	ต276780/37	มทบ.33	ส.ค. 65	3781/65
835	นาง ประมวลพร หมวกละมัย	ต276954/37	จ.เอนเนอร์ยี คอมเพล็กซ์	ก.ย. 65	4401/65
836	น.ส. พัชรี จันทนู	ต280016/37	จ.ปากเกร็ด	ก.ย. 65	4401/65
837	นาง พจนา แยมสุข	ต281002/37	จ.ชัยนาท	ก.ย. 65	4401/65
838	นาง จันทร์สม อนุบุตร	ต284188/38	จ.ห้าแยกพ้อขุนเชียงราย	ก.ย. 65	4401/65
839	นาง วิณา กัญจนกาญจน์	ต285746/38	จ.สตูล	ก.ย. 65	4401/65
840	นาง ลักษณ์ ทองคำ	ต286065/38	จ.โลตัส อมตะนคร ชลบุรี	ก.ย. 65	4401/65
841	พ.ท. ไพโรจน์ จันทรทนา	ต286777/38	จ.ปราณบุรี	ก.ย. 65	4401/65
842	นาง จุฑารัตน์ ชัยแสงฤทธิ์	ต288445/38	จ.อโศก	ก.ย. 65	4401/65
843	นาง สุพิศ ศรีสารากร	ต288942/38	จ.ถนนคณาธร-ราชบุรี	ก.ย. 65	4401/65
844	นาย สละ ก้อนทอง	ต289493/38	จ.รพ.พระมงกุฎเกล้า	ก.ย. 65	4401/65
845	นาย สุรวุฒิ หนูนักดี	ต289546/38	จ.ถ.ประชากรราษฎร์-นนทบุรี	ก.ย. 65	4401/65
846	นาย สุขุม โตช้า	ต32660/20	จ.ถนนเทพารักษ์ กม.22	ก.ย. 65	4401/65
847	นาง วิราณี ชื้อสตัย	ต33525/20	จ.ตลาดเจ้าพรหม	ก.ย. 65	4401/65
848	นาย จำรัส เนียมประยูร	ต34963/20	จ.โรบินสัน ศรีสมาน	ก.ย. 65	4401/65
849	พ.ท. อนันต์ วงศ์สุทัศน์	ต41305/22	จ.สระบุรี	ก.ย. 65	4401/65
850	นาง ประคอง สัจจาวัฒนา	ต42234/22	จ.ค่ายสุรนารี-นครราชสีมา	ก.ย. 65	4401/65
851	ร.ต. ณรงค์ คงทอง	ต42830/22	จ.เดอะมอลล์ นครราชสีมา	ก.ย. 65	4401/65
852	นาง วันทอง สมสุข	ต43319/22	จ.ถนนพรหมราช-อ.บ.	ก.ย. 65	4401/65
853	จ.ส.อ. ประเวทย์ น้ำทรง	ต43706/22	จ.ถนนชัยพระ (นครปฐม)	ก.ย. 65	4401/65
854	พ.อ. เสกสรรค์ จันทรทัพบ	ต43883/22	จ.แม่สาย	ก.ย. 65	4401/65
855	ส.ต. วิritti ธนรัตน์	ต43988/22	จ.ตลาดเจ้าพรหม	ก.ย. 65	4401/65



ลำดับ	ยศ-ชื่อ-สกุล	เลขทะเบียน	สังกัด	เดือนที่ค้าง	ศพที่ค้าง
856	นาง เกษร โคตรแสนลี	ต44442/22	จ.ขอนแก่น	ก.ย. 65	4401/65
857	นาง กิมหลี่ ดีดน้อย	ต46169/22	จ.พิษณุโลก	ก.ย. 65	4401/65
858	น.ส. สมณี กิ่งสันเทียะ	ต48826/23	จ.ตลาดปากช่อง	ก.ย. 65	4401/65
859	นาง เฉลิมศรี นาคอุไร	ต51478/23	จ.เสนานิคม	ก.ย. 65	4401/65
860	นาย หมั่น สิงห์ประเสริฐ	ต51532/23	จ.เตาปูน	ก.ย. 65	4401/65
861	นาง ปราณี สุวรรณศรี	ต52144/23	จ.ถนนติวานนท์	ก.ย. 65	4401/65
862	นาง ประจวบ เลิศประดิษฐ์	ต52928/23	จ.เมืองเอก-รังสิต	ก.ย. 65	4401/65
863	ร.ต. ศิระเดช พุฒวัฒน์	ต52959/23	จ.สำนักราชดำเนิน	ก.ย. 65	4401/65
864	น.ส. สมควร เปาริก	ต54127/23	จ.ตลาดเจ้าพรหม	ก.ย. 65	4401/65
865	นาง สุดใจ สกุงงาม	ต54526/23	จ.วงเวียนสระแก้ว-ลพบุรี	ก.ย. 65	4401/65
866	นาง สำหนัก พลศรี	ต55090/24	จ.บุรีรัมย์	ก.ย. 65	4401/65
867	นาง ประมวล สิงห์ดี	ต56147/24	จ.ปทุมธานี	ก.ย. 65	4401/65
868	นาย ทวี ศรีมานพ	ต56666/24	จ.ตลาดเจ้าพรหม	ก.ย. 65	4401/65
869	นาง จินตนา ดีบุกคำ	ต56671/24	ส่วนกลาง	ส.ค. 65	3781/65
870	นาง พวงพร พรหมบัวคู	ต57297/24	จ.อุบลราชธานี	ก.ย. 65	4401/65
871	น.ส. อารีย์ เทวผลิน	ต57329/24	จ.สะพานใหม่-ดอนเมือง	ก.ย. 65	4401/65
872	นาย ประเทือง เหลาบุญมา	ต58180/24	จ.เตาปูน	ก.ย. 65	4401/65
873	นาง นงเยาว์ ปทุมานนท์	ต60332/25	จ.ลพบุรี	ก.ย. 65	4401/65
874	นาง อรุณี รมยานนท์	ต61617/25	จ.ถ.พระรามที่ 9-ถ.เสรี 7	ก.ย. 65	4401/65
875	นาง สิริพร อินตะมะ	ต62887/25	จ.ย่อยถนนสรงประกา	ก.ย. 65	4401/65
876	นาย สิทธิ์ สอนสุภาพ	ต63431/25	จ.เลย	ก.ย. 65	4401/65
877	นาง สำอางค์ ดีมาก	ต63451/25	จ.ย่อย ม.ราชภัฏเลย	ก.ย. 65	4401/65



ลำดับ	ยศ-ชื่อ-สกุล	เลขทะเบียน	สังกัด	เดือนที่ค้าง	ศพที่ค้าง
878	นาย บุญยง จันจันะ	ต68208/26	ธ.ตลาดปากช่อง	ก.ย. 65	4401/65
879	นาง ลำชวณ พัยคณพงษ์	ต68314/26	ธ.ตลาดเซฟวัน น.ม.	ก.ย. 65	4401/65
880	นาง บัวจัน สมณะ	ต70991/26	ธ.สันป่าข่อย-เชียงใหม่	ก.ย. 65	4401/65
881	นาง หงษ์ทอง แซ่อ้อ	ต71310/26	ธ.ปากเกร็ด	ก.ย. 65	4401/65
882	นาย แป๊ะ ฝอยทอง	ต74379/26	ธ.ปทุมธานี	ก.ย. 65	4401/65
883	นาง แจ้ แสตะขบ	ต75684/26	ธ.ปักธงชัย	ก.ย. 65	4401/65
884	ร.อ. บรรจง แพงพรมมา	ต76832/26	ร.16 พัน.2	ส.ค. 65	3781/65
885	นาย จรรย์ ตาเพียง	ต77645/26	ธ.ช่วงสิงห์	ก.ย. 65	4401/65
886	ร.ท. ประจวบ โตสุข	ต77803/26	ธ.เพชรบูรณ์	ก.ย. 65	4401/65
887	น.ส. อรุณ ทอมตระหลบ	ต77969/26	ธ.นครชัยศรี	ก.ย. 65	4401/65
888	นาง จรัสศรี แสงสวาสดี	ต78517/26	ธ.อุตรดิตถ์	ก.ย. 65	4401/65
889	ร.ต. เชษฐพล ดอกคำ	ต78913/26	ธ.โรบินสัน สุรินทร์	ก.ย. 65	4401/65
890	นาง พิมล ดอกคำ	ต79042/26	ธ.โรบินสัน สุรินทร์	ก.ย. 65	4401/65
891	จ.ส.อ. ทศพร วารีกุล	ต79459/26	ธ.พะเยา	ก.ย. 65	4401/65
892	นาย บุญช่วย ฤทธธานี	ต79768/26	ธ.งามวงศ์วาน	ก.ย. 65	4401/65
893	นาง นิชาพร พุฒิชาติ	ต79804/26	ธ.ตลาดบางบัวทอง	ก.ย. 65	4401/65
894	นาง ประเจียด ทะบุรกรรม	ต82077/27	ธ.ลาดพร้าว 42	ก.ย. 65	4401/65
895	น.ส. บุญเดือน สัมมาจันทร์	ต82242/27	ธ.บางลำภู	ก.ย. 65	4401/65
896	พ.ท. ทวี สมบูรณ์	ต82448/27	ธ.ถนนคณาธร-ราชบุรี	ก.ย. 65	4401/65
897	ร.ต.หญิง คนธนันท์ วันเพ็ญ	ต8401/12	ธ.คอสโม ออฟฟิศ เมืองทองธานี	ก.ย. 65	4401/65
898	นาง วนิตา มลิวัลย์	ต84845/27	ธ.ลาดหญ้า	ก.ย. 65	4401/65
899	จ.ส.อ. รุ่งรุจ เย็นใจ	ต85862/27	ธ.วงเวียนสระแก้ว-ลพบุรี	ก.ย. 65	4401/65



ลำดับ	ยศ-ชื่อ-สกุล	เลขทะเบียน	สังกัด	เดือนที่ค้าง	ศพที่ค้าง
900	นาง ญัฐมน สงวนเกียรติ	ต86004/27	จ.พรานนก	ก.ย. 65	4401/65
901	นาง ละเอียด โปร่งน้ำใจ	ต86699/27	จ.เขื่อนลพัลพลาซ่า เวสต์เกต	ก.ย. 65	4401/65
902	นาง สุจี นมะหิมา	ต86949/27	จ.ถนนโพศรี-อุดรธานี	ก.ย. 65	4401/65
903	นาง หนูเจียม โกมุกพงษ์	ต87169/27	จ.ถนนอุดรดุขฎี	ก.ย. 65	4401/65
904	นาง ถนอมศรี สุทธนรักษ์	ต87952/27	จ.ย่อยลาดกระบัง	ก.ย. 65	4401/65
905	จ.ส.อ. ไกรพนากร ระวังจิตร	ต91882/27	จ.กระท่อมแบน (ถ.สุคนธวิท)	ก.ย. 65	4401/65
906	นาย จำลอง จำปาหอม	ต91888/27	จ.กระท่อมแบน (ถ.สุคนธวิท)	ก.ย. 65	4401/65
907	นาง พัชรินทร์ จำปาหอม	ต91889/27	จ.กระท่อมแบน (ถ.สุคนธวิท)	ก.ย. 65	4401/65
908	นาย สมชาติ ระวังจิตร	ต91890/27	จ.กระท่อมแบน (ถ.สุคนธวิท)	ก.ย. 65	4401/65
909	นาง วาสนา วิมลรัตน์	ต93397/28	จ.น่าน	ก.ย. 65	4401/65
910	น.ส. อนุ ช่วยชูกร	ต93402/28	จ.ถนนเพชรเกษม-บางแค	ก.ย. 65	4401/65
911	นาง สรศิลป์ แสงทอง	ต93676/28	จ.ปากเกร็ด	ก.ย. 65	4401/65
912	นาง เพยวารี เลิศลักษณ์	ต94065/28	จ.สนามเป้า	ก.ย. 65	4401/65
913	นาง ทองดี นันตวัน	ต95590/28	จ.ค่ายสุรนารี-นครราชสีมา	ก.ย. 65	4401/65
914	ร.ต. อัมพร แก้ววังชัย	ต95867/28	จ.โรบินสัน ร้อยเอ็ด	ก.ย. 65	4401/65
915	จ.ส.อ. ไตรรงค์ แสงงาม	ต96472/28	จ.สระบุรี	ก.ย. 65	4401/65
916	จ.ส.อ. คมสัน พละการ	ต99257/28	จ.ร้อยเอ็ด	ก.ย. 65	4401/65
917	นาง กมลมาศ สิทธิโคตร	ส14475/27	จ.ถนนอุดรดุขฎี	ก.ย. 65	4401/65
918	นาง ชมภูศรี อายุรภูติ	ส16402/29	จ.มาร์เก็ต เฟลส วงศ์สว่าง	ก.ย. 65	4401/65
919	นาย ธรรมบุญ บุญประจวบ	ส17044/30	จ.กรุงเทพมหานคร	ก.ย. 65	4401/65
920	นาง กมลมาศ สุวรรณเขต	ส18613/31	จ.รพ.พระมงกุฎเกล้า	ก.ย. 65	4401/65
921	น.ส. มณี พูลสวัสดิ์	ส19522/32	จ.ราชบุรี	ก.ย. 65	4401/65



ลำดับ	ยศ-ชื่อ-สกุล	เลขทะเบียน	สังกัด	เดือนที่ค้าง	ศพที่ค้าง
922	นาง รวงทิพย์ จันทรรอด	ส19868/32	ธนาณัติ	ส.ค. 65	3781/65
923	นาง บัวเหลียว อาจสม	ส20163/32	ธ.ถนนพรหมราช-อ.บ.	ก.ย. 65	4401/65
924	นาง นิภาพร อธิธิรส	ส22011/33	ธ.สนามเสือป่า	ก.ย. 65	4401/65
925	นาง เยาวลักษณ์ ศรีวิริยะสังวรณ์	ส22711/34	ธ.ตลาดปากช่อง	ก.ย. 65	4401/65
926	นาง วัฒนา พรหมโสภา	ส23999/35	ธ.ถนนอุตรดุษฎี	ก.ย. 65	4401/65
927	นาง เยาวภา ก้านจักร	ส24985/36	ธ.ถนนพรหมราช-อ.บ.	ก.ย. 65	4401/65
928	นาง บุษณี จิริงก์เสรีชัย	ส25293/37	ส่วนกลาง	ส.ค. 65	3781/65
929	พ.ท. ทวี พันธุ์ศิริ	ส6020/17	ธ.นครชัยศรี	ก.ย. 65	4401/65
930	นาง แสงอรุณ เขียวโพธิ์	ส8573/21	ธ.ธ.ประจักษ์-แยกศาลหลักเมือง	ก.ย. 65	4401/65
931	นาง กุหลาบ สละชีพ	ส8822/21	ธ.อุตรดิตถ์	ก.ย. 65	4401/65
932	นาง มณี สิงหเสนี	ส9318/22	ธ.รามอินทรา	ก.ย. 65	4401/65
933	นาง พิมพ์สุจี พันธุ์ทอง	ส9440/22	ธ.กระทรวงกลาโหม	ก.ย. 65	4401/65
934	**นาง จำเนียร อยู่คง	ต72327/26	ธนาณัติ	พ.ย. 65	5701/65

หมายเหตุ

1. เป็นการถอนสภาพสมาชิกไว้ชั่วคราว มีกำหนด 2 ปี สาเหตุค้างชำระเงินสงเคราะห์ค่าจัดการศพเกิน 90 วัน
2. ลำดับที่ 934 ขอลาออกจากความเป็นสมาชิก
3. สมาชิกที่ถูกถอนสภาพชั่วคราว กรณีขาดส่งเงินสงเคราะห์ค่าจัดการศพเกิน 90 วัน จะขอคืนสภาพได้ที่ กองการฌาปนกิจ กรมสวัสดิการทหารบก หรือให้ไปติดต่อขอคืนสภาพและแสดงตนต่อคณะกรรมการ และขอทราบจำนวนเงินที่ค้างชำระ ที่หน่วยต้นสังกัดตั้งแต่หน่วยระดับกองพันหรือเทียบเท่าขึ้นไป ภายในกำหนด 2 ปี นับแต่วันที่ถูกลบชื่อออกจากทะเบียนชั่วคราวโดยไปแสดงตนพร้อมหลักฐานประกอบการคืนสภาพดังนี้ สำเนาทะเบียนบ้าน, สำเนาบัตรประจำตัวประชาชน และ ใบสำคัญความเห็นแพทย์
4. สมาชิกที่ถูกถอนสภาพ เนื่องจากสมัครซ้ำ ตามระเบียบ ทบ.ฯ ให้ถือการสมัครครั้งที่ 2 เป็นโมฆะ เมื่อตรวจพบจะถูกถอนสภาพจึงขอให้สมาชิกไปติดต่อ เพื่อคืนสภาพการสมัครครั้งแรก สำหรับรายละเอียดการค้างชำระเงินสงเคราะห์ค่าจัดการศพ ให้ติดต่อสอบถาม โทร.0-2654-7400 ต่อ 6465 , 6467-8 หลักฐานการคืนสภาพเช่นเดียวกับข้อ 3
5. สมาชิกที่ถูกถอนสภาพไว้ชั่วคราว หากถึงแก่กรรม จะไม่ได้รับสิทธิใดๆ ทั้งสิ้น



บัญชีหมายเลขโทรศัพท์
กรมสวัสดิการทหารบก

ลำดับ	หน่วยขึ้นตรง	หมายเลขโทรศัพท์
1.	ศูนย์ข่าว สก.ทบ.	91500,91524
2.	สำนักงานผู้บังคับบัญชา	0 - 2278 - 1599,91504 - 5
	เจ้ากรมสวัสดิการทหารบก	91501, 0 - 2278 - 1619
	รองเจ้ากรมสวัสดิการทหารบก (1)	91503, 0 - 2278 - 0868
	รองเจ้ากรมสวัสดิการทหารบก (2)	91502, 0 - 2278 - 0866
3.	นายทหารพระธรรมนูญ	91605, 0 - 2278 - 0419
4.	นายทหารงบประมาณ	91629, 91630, 91631, Fax. 0 - 2278 - 1498
5.	แผนกการเงิน (หัวหน้าแผนก)	91632, 91633 0 - 2278 - 1498
6.	กองธุรการ	91509, 0 - 2278 - 1588
	หัวหน้ากอง	91507
	รองหัวหน้ากอง	91506
	แผนกสารบรรณ	91509, 0 - 2278 - 1588 Fax. 0 - 2278 - 1588
	แผนกพลาธิการ	91514
	แผนกขนส่ง	91520
	แผนกสวัสดิการ	91519, 0 - 2278 - 0027
	รับ - ส่ง หนังสือ บก.สก.ทบ.	91524
	สหกรณ์ออมทรัพย์	91620 23, 0 - 2278 - 1077
7.	กองแผนและโครงการ	91530 Fax. 0 - 2278 - 1531
	ผู้อำนวยการ	91526
	รองผู้อำนวยการ	91527, 91529
	แผนกส่งกำลัง	91535, 91537
	แผนกกำลังพล	91531, 91534, 0 - 2278 - 1533
	แผนกแผน	91543, 91545 - 91547 0 - 2278 - 1608
	แผนกโครงการ	91539 - 91541 0 - 2278 - 1577

ลำดับ	หน่วยขึ้นตรง	หมายเลขโทรศัพท์
8.	กองการออมทรัพย์ (ศูนย์กลาง)	0 - 2657 - 3700
	ผู้อำนวยการ	91589
	รองผู้อำนวยการ	91588
	ธุรการ	91587, 91593
	แผนกเงินฝาก	91579
	แผนกถอนเงิน	91578
	เงินกู้พิเศษ	91571, 91572
	เงินกู้ยืมบังคับทุกซ์	91575, 91576
	แผนกบัญชี	91568, 91570
	แผนกตรวจสอบ	91595, 91597 Fax. 91574
	ส่วนดำเนินการมวีวิธีข้อมูล	91580, 91583, 91585, 91586
9.	กองการกีฬา	
	ผู้อำนวยการ	0 - 2278 - 5501, 85921 0 - 2278 - 5098, 85923
	รองผู้อำนวยการ	85922
	ธุรการฯ	Fax. 0 - 2271 - 0262, 85928, 85929
	ส่งกำลัง	85927
	งบประมาณฯ	85925
	การเงินฯ	85926
	แผนกวิทยาศาสตร์ฯ	85930
	แผนกจัดการแข่งขันฯ	0 - 2278 - 5095, 85931
	แผนกส่งเสริมกีฬาฯ	0 - 2278 - 5096, 85946
	แผนกเครื่องกีฬา	0 - 2271 - 2060, 85924
	แผนกบริการฯ	85933, 85945
10.	กองกิจการสโมสรทหารบก	0 - 2616 - 0055, 0 - 2616 - 2059
	ผู้อำนวยการ	ต่อ 227
	รองผู้อำนวยการ	ต่อ 228
	แผนกธุรการ	ต่อ 232



ลำดับ	หน่วยขึ้นตรง	หมายเลขโทรศัพท์
	แผนกการเงิน	ต่อ 239
	แผนกอาหารและเครื่องดื่ม	ต่อ 283
	ฝ่ายขาย	ต่อ 247
	อาคารรับรองเกษะโกมล	06 - 1657 - 5523 , 08 - 6576 - 4246
11.	กองการมาปนกิจ (ตุ๊กกลาง)	0 - 2654 - 7400, 98784
	ผู้อำนวยการ	7444, 0 - 2282 - 1777
	รองผู้อำนวยการ	7444, 0 - 2281 - 6620
	ธุรการและกำลังพล	6416, 6424
	ส่งกำลัง	7422
	แผนกสมาชิก - ตรวจสอบชำระเงิน - ถอนสภาพ/คืนสภาพ - รับสมัคร/เปลี่ยนแปลงข้อมูล - ตรวจสอบข้อมูล - รับแจ้งถึงแก่กรรม	6402, 6403, 6405 6404, 6407, 6408, 6462 6467, 6468 6491, 6457, 6489 6477, 6478, 6480 6493, 6494
	แผนกพิธี - ส่วนควบคุมฌาปนสถาน - ส่วนควบคุมสุสาน	6448, 6449, 7447 6451 6451
	แผนกการเงิน - ส่วนบัญชีและตรวจสอบ	6434, 6437, 7433 6498, 6499
	ส่วนบัญชี - ส่วนควบคุมการเบิกจ่าย	6440, 6442
	สำนักงานคอมพิวเตอร์	6469, 6470
	ฌาปนสถานกองทัพบก วัดศิริพงษ์ธรรมนิมิต	0 - 2519 - 8383
	รับ - ส่ง หนังสือ บก.สก.ทบ.	91524
	ฌาปนสถานกองทัพบก วัดอาวุธวิกสิตราม	0 - 2435 - 1752 - 3
12.	กองกิจการร้านสวัสดิการกลาง (ตุ๊กกลาง/อัตโนมัติ)	0 - 2279 - 6769
	ผู้อำนวยการ	ต่อ 111
	รองผู้อำนวยการ	ต่อ 222
	สำนักงานผู้บังคับบัญชา	ต่อ 404
	แผนกขายปลีก	ต่อ 103
	แผนกบัญชี	ต่อ 433
	แผนกขายส่ง และผ่อนส่ง	ต่อ 401
	แผนกคลังสินค้า	ต่อ 423

ลำดับ	หน่วยขึ้นตรง	หมายเลขโทรศัพท์
	ฝ่ายจัดซื้อ	ต่อ 444
	ฝ่ายตรวจสอบและควบคุม	ต่อ 446
	ฝ่ายส่งกำลัง	ต่อ 412
	ฝ่ายธุรการ, รับ - ส่ง	ต่อ 411
13.	กองการสงเคราะห์	91642, 0 - 2160 - 8606
	ผู้อำนวยการ	91641
	รองผู้อำนวยการ	91545
	ธุรการ	91612, 91648, 91676 0 - 2160 - 8606
	การเงิน	91614 - 91615, 91619 0 - 2126 - 5327
	แผนกส่งเสริมการศึกษา	91635, 91637 โทร. 0 - 2244 - 0269
	แผนกบำรุงขวัญและเผยแพร่ กิจกรรม	91646, 91647, 91683 Fax. 91682
	แผนกยุทธโยธา	91562, 91689
	แผนกที่อยู่อาศัย	91681, 0 - 2278 - 3849
	อาคารสงเคราะห์ ทบ. พื้นที่ เกียกกาย	0 - 2297-6326
	อาคารสงเคราะห์ ทบ. พื้นที่ บางเขน	0 - 2521 - 0031, 0 - 2521 - 0439
	อาคารสงเคราะห์ ทบ. พื้นที่ สามเสน	06 - 2713 - 3696
14.	อาคารรับรองกองทัพบก เกียกกาย	0 - 2160 - 8671 - 4





ทหารชั้นผู้น้อยสูญเสีย

ขอให้คิดถึงเราเป็นคนแรก
เรายินดีให้บริการสำหรับ
นายทหารชั้นประทวน เมื่อมาใช้
บริการฌาปนสถาน ทบ. ในราคา
ประหยัดกว่าใคร



สิทธิที่จะได้รับเมื่อนายทหาร
ชั้นประทวนเสียชีวิต

ตั้งแต่ จำสิบเอก
ลงไปถึง พนักงานราชการ
และลูกจ้างของกองทัพบก
(ที่ยังประจำการ)



สวด 3 คัน พร้อมฌาปนกิจ
จากเดิม 30,000 บาท
กองทัพบก ออกให้เหลือเพียง
10,000 บาท



วัดโสมนัสวิหาร, วัดอาวุธวิกสิตาราม

และวัดศิริพงษ์ธรรมนิมิต

โทร. 02-281-1061 และ 02-519-8383

ตั้งแต่ 0830-1900 ไม่เว้นวันหยุดราชการ

ตั้งแต่

1 ธ.ค. 65 ถึง

28 ก.พ. 66



อาคารรับรองกองทัพบก เกียกกาย

อาคารรับรองกองทัพบก เกียกกาย

สำรองห้องพัก

เบอร์โทรศัพท์ 0 2160 8671-4

เบอร์โทร ทบ.96121

awd-rta@hotmail.com

อัตราค่าบริการ

ประเภทห้องพัก	ข้าราชการทบ. ที่เดินทางมาราชการในพื้นที่กทม.	ข้าราชการทบ. และครอบครัวที่มาทำธุระส่วนตัว	ข้าราชการ สังกัดส่วนราชการอื่น	บุคคลทั่วไป
ห้องพักเดี่ยว	500.-	600.-	750.-	1,000.-
ห้องพักเตียงคู่	500.-	600.-	750.-	1,000.-
ห้องพิเศษแบบเชื่อมต่อกัน	1,000.-	1,200.-	1,500.-	2,000.-
ห้องพักแบบVIP	1,000.-	1,100.-	1,250.-	1,500.-



ห้องพักเดี่ยว



ห้องภาคเหนือ

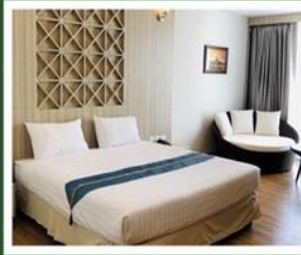

ห้องภาคอีสาน



ห้องภาคใต้



ห้องพักคู่



ห้อง Modern 1

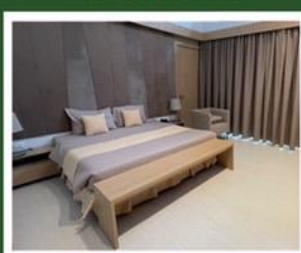

ห้อง Modern 2

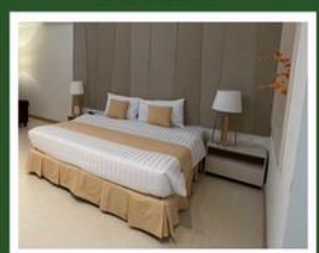

ห้อง Modern 3

ขอมอบความพิเศษสุดสำหรับคุณ ด้วยห้องพัก VIP 6 ห้อง 6 สไตล์ ให้คุณได้เลือกพักได้ตามต้องการ
สะดวกสบาย พร้อมทั้งจอยดรต และสิ่งอำนวยความสะดวก



โครงการบ้านอนุรักษ์สำหรับข้าราชการ และลูกจ้าง ทบ. ของ มทบ.12



โครงการบ้านอนุรักษ์สำหรับข้าราชการและลูกจ้าง ทบ. ของ มทบ.12

พื้นที่ ต.บ้านพระ อ.เมือง จ.ปราจีนบุรี

เพื่อเป็นที่พักอาศัยให้แก่ข้าราชการและลูกจ้างของ ทบ. เพื่อพัฒนาคุณภาพชีวิตและเสริมสร้างขวัญ
และกำลังใจของข้าราชการและลูกจ้างดังกล่าวตามความจำเป็นขั้นพื้นฐาน

บ้านเดี่ยวราคาเริ่มต้น 1.75 ล้านบาท
ติดต่อ โทรศัพท์, LINE ID 08 6316 7417



บ้านราชาวดี

พื้นที่ใช้สอย 175 ตารางเมตร

ขนาดที่ดิน 70 ตารางวา

3 ห้องนอน 3 ห้องน้ำ 1 ห้องรับแขก

1 ห้องอาหาร 1 ห้องครัว 1 ห้องเก็บของ

พร้อมที่จอดรถและลานซักล้าง

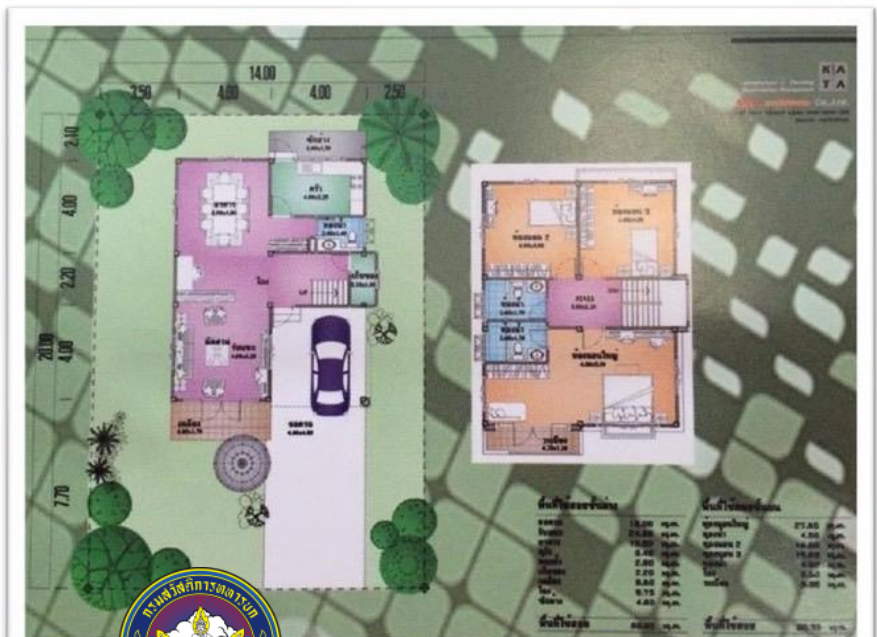



โครงการบ้านชนวิเศษสำหรับข้าราชการและลูกจ้าง ทบ. ของ พล.ม.๒ รอ.

พื้นที่ ต.หนองปลาไหล อ.เมืองสระบุรี จ.สระบุรี

เพื่อเป็นที่พักอาศัยให้แก่ข้าราชการและลูกจ้างของ ทบ.

เพื่อพัฒนาคุณภาพชีวิตและเสริมสร้างขวัญและกำลังใจของข้าราชการและ

ลูกจ้างดังกล่าวตามความจำเป็นขั้นพื้นฐาน

ราคา 1,390,000 บาท

สนใจโครงการฯ ติดต่อสอบถามได้ที่ ผสภ.พล.ม.๒ รอ.

ร.ท.ไพริน รอเซ็น

โทร. 08 9662 3293 โทร.ทบ. 95049



แบบบ้าน

บ้านเดี่ยวชั้นเดียว ขนาด 100 ตารางวา

3 ห้องนอน 2 ห้องน้ำ

พื้นที่ใช้สอย 112 ตารางเมตร



MORE SPACE GREAT DESIGN

โครงการบ้านอนุรักษ์สำหรับข้าราชการ
และลูกจ้าง ทบ. ของ พร.ทบ.



Thanarak Modern Homes



โครงการบ้านอนุรักษ์สำหรับข้าราชการและลูกจ้าง ทบ. ของ พร.ทบ.

พื้นที่ ต.หนองสาหร่าย อ.ปากช่อง จ.นครราชสีมา

เพื่อเป็นที่พักอาศัยให้แก่ข้าราชการและลูกจ้างของ ทบ.

เพื่อพัฒนาคุณภาพชีวิตและเสริมสร้างขวัญและกำลังใจของข้าราชการและ

ลูกจ้างดังกล่าวตามความจำเป็นขั้นพื้นฐาน

บ้านเดี่ยวราคาเริ่มต้น 9.89 ล้านบาท

ติดต่อ พ.อ.อนันต์ รักษาวงศ์ 06 1164 9395



บ้านแบบที่ 1 บ้านชั้นเดียวขนาดเล็ก 2 ห้องนอน 1 ห้องน้ำ

พื้นที่โดยรวม 85 ตารางวา พื้นที่ใช้สอย 90 ตารางเมตร

บ้านแบบที่ 2 บ้านชั้นเดียวขนาดเล็ก 2 ห้องนอน 1 ห้องน้ำ

พื้นที่โดยรวม 100 ตารางวา พื้นที่ใช้สอย 117 ตารางเมตร

บ้านแบบที่ 3A บ้านชั้นครึ่งขนาดกลาง 3 ห้องนอน 3 ห้องน้ำ

พื้นที่โดยรวม 100 ตารางวา พื้นที่ใช้สอย 200 ตารางเมตร

บ้านแบบที่ 3B บ้านชั้นเดียวขนาดกลาง 3 ห้องนอน 2 ห้องน้ำ

พื้นที่โดยรวม 100 ตารางวา พื้นที่ใช้สอย 216 ตารางเมตร

บ้านแบบที่ 4 บ้านชั้นเดียวขนาดกลาง 3 ห้องนอน 3 ห้องน้ำ

พื้นที่โดยรวม 100 ตารางวา พื้นที่ใช้สอย 255 ตารางเมตร

บ้านแบบที่ 5 บ้านโมเดิร์นชั้นเดียว 4 ห้องนอน 4 ห้องน้ำ

1 ห้องอาหาร 1 ห้องรับแขก พื้นที่โดยรวม 100 ตารางวา

พื้นที่ใช้สอย 288 ตารางเมตร



วงเงินกู้ 40,000 - 100,000.- บาท

"ปรับปรุง หลักเกณฑ์การกู้ ออกบ.บำนาญทุกข ผู้ประสบภัยธรรมชาติและได้รับ ความเดือดร้อน จากโควิด-19"

จากเดิม 40,000.- บาท

เป็น 40,000 - 100,000.- บาท

ตามความเสียหายจากภัยธรรมชาติที่เกิดขึ้นจริง
หรือค่าใช้จ่ายเกี่ยวกับการรักษาพยาบาล
จากการเจ็บป่วย ด้วยโรคติดเชื้อไวรัสโคโรนา 2019

ตารางเงินผ่อนชำระเงินกู้บำนาญทุกข ภัยธรรมชาติ อัตราดอกเบี้ย ร้อยละ 3 ต่อปี ผ่อนชำระ 4 ปี

จำนวนเงิน ปี/งวด	40,000	50,000	60,000	70,000	80,000	90,000	100,000
4 ปี / 48 งวด	886.-	1,107.-	1,329.-	1,550.-	1,771.-	1,993.-	2,214.-

อัตราดอกเบี้ย ร้อยละ 3 ต่อปี
ระยะเวลาผ่อนชำระ 48 เดือน

สอบถามข้อมูลได้ที่ 02-6573730 ถึง 36



ไทย
ประกัน
ชีวิต

ซื้อประกันสุขภาพทั้งที่
ต้องเลือกที่มีบริการ

HEALTH CARE SOLUTIONS

ไทยประกันชีวิต HOTLINE

บริการเคลื่อนย้าย
ผู้ป่วยฉุกเฉินทางแพทย์

ไทยประกันชีวิต MEDICAL SECOND OPINION (MSO)

บริการให้คำปรึกษาความเห็นที่ 2
โดยแพทย์ผู้เชี่ยวชาญทั่วโลก

ไทยประกันชีวิต MEDICARE

บริการสำรองจ่าย
ค่ารักษาพยาบาล

ไทยประกันชีวิต INTERNATIONAL CLAIMS SOLUTIONS

บริการสินไหมในต่างประเทศ

ไทยประกันชีวิต TELEMEDICINE

บริการปรึกษาแพทย์ออนไลน์

ครบรอบด้าน ทุกคำตอบบริการสุขภาพ
ติดต่อตัวแทนไทยประกันชีวิตทั่วประเทศ หรือ โทร. 1124

บริการดังกล่าวมีขึ้นในบริการเสริมพิพาทภายใต้เงื่อนไขที่กำหนดไว้ในสัญญาประกันภัย บริษัท ขอสงวนสิทธิ์การเปลี่ยนแปลงโดยไม่另行通知

คลิก



พลตรี สัมพันธ์ ดำรงค์กุล เจ้ากรมสวัสดิการทหารบก ร่วมหารือกับคณะทีมงาน ดร.กอบศักดิ์ ภูตระกูล ประธานที่ปรึกษา คณะกรรมการกิจการออมทรัพย์ข้าราชการกองทัพบก เรื่องการจัดทำโครงการสินเชื่อเพื่อการลงทุน (SME) ณ ห้องประชุม ชั้น 6 กรมสวัสดิการทหารบก เมื่อ 10 มกราคม 2566



พลตรี สัมพันธ์ ดำรงค์กุล เจ้ากรมสวัสดิการทหารบก เข้าเยี่ยมชมและรับทราบความคืบหน้าการก่อสร้างอาคารหอประชุม กองทัพบก ถนนประดิษฐ์มนูธรรม โดยมีผู้แทนจาก กรมยุทธโยธาทหารบก และบริษัท ดีไซน์ เดวอลลอปเม้นท์ จำกัด ให้การต้อนรับ เมื่อ 10 มกราคม 2566



พลตรี สัมพันธ์ ดำรงค์กุล เจ้ากรมสวัสดิการทหารบก เป็นประธานพิธีมอบของรางวัลให้แก่บุตรกำลังพล กรมสวัสดิการทหารบก เนื่องในโอกาสวันปีใหม่ และวันเด็กประจำปี 2566 ณ บริเวณโถง ชั้น 1 กรมสวัสดิการทหารบก เมื่อ 12 มกราคม 2566



พลตรี สัมพันธ์ ดำรงค์กุล เจ้ากรมสวัสดิการทหารบก เป็นประธานการประชุมคณะกรรมการเตรียมการดำเนินการ อาคารหอประชุมกองทัพบก ครั้งที่ 1/2566 ณ ห้องประชุมชั้น 6 กรมสวัสดิการทหารบก เมื่อ 16 มกราคม 2566



พันเอก มงคล บุตรดาวงษ์ รองเจ้ากรมสวัสดิการทหารบก (1) พร้อมคณะ ถวายแจกกันดอกไม้ และลงนามถวายพระพร พระบาทสมเด็จพระปรเมนทรรามาธิบดีศรีสินทรมหาวชิราลงกรณ พระวชิรเกล้าเจ้าอยู่หัว และ สมเด็จพระนางเจ้าสุทิดา พัชรสุธาพิมลลักษณ พระบรมราชินี เนื่องในโอกาสวันขึ้นปีใหม่ พุทธศักราช 2566 ณ ศาลาสหทัยสมาคม พระบรมมหาราชวัง เมื่อ 1 มกราคม 2566



พันเอก มงคล บุตรดาวงษ์ รองเจ้ากรมสวัสดิการทหารบก (1) ตรวจสอบและให้คำแนะนำการดำเนินงานร้านสวัสดิการ กลางกองทัพบก เมื่อ 11 มกราคม 2566



พันเอก มงคล บุตรดาวงษ์ รองเจ้ากรมสวัสดิการทหารบก (1) เป็นประธานการประชุมชี้แจงการส่งมอบเอกสารการกู้เงินฯ ณ ห้องอเนกประสงค์ ชั้น 6 กรมสวัสดิการทหารบก เมื่อ 16 มกราคม 2566

